# Сказ о Богине Хал-Анаси

## Лёак Лёакян

**Музыка посвящена Хал-Анаси (в миру Татьяне Сергеевне Коломиец) с абсолютным обожанием.**

*Рассказ старой женщины о встрече её отца с Богиней Хал-Анаси, который записàл Мириман Гашим бек Везиров в Девятом выпуске Сборника материалов для описания местностей и племён Кавказа (1890) в главе о поверьях азербайджанцев. Он назвал божество, описанное в этом рассказе, просто джинном. Однако Богиню, являющуюся путникам в облике плакальщицы на обочине дорòги, знают все народы. У Неё много имён: Хал-Анаси (Азербайджан), Алмас (Чечня), Саёна (Венесуэла), Сегуа (Коста-Рика), Сигуапа (Доминиканская Республика), Сигуанаба (Сальвадор), Дама с вуалью («Dama Tapada», Эквадор), Суция (Гондурас), Иара (Бразилия), Йорона (Мексика), Гуль (арабы и персы), Юки-онна (Япония), Скотта (Исландия), Понтианак (Индонезия)... Индуизм именует Её Дургой.*

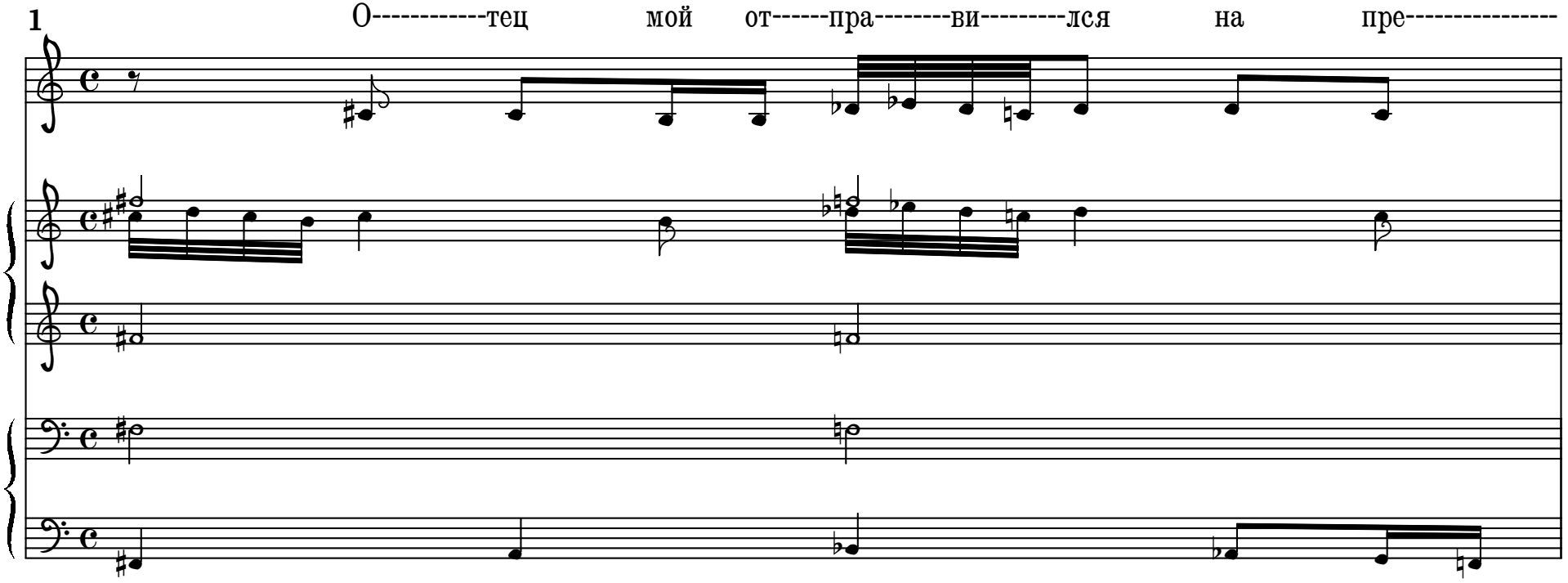

2 -крас---ном ко-не из го----------ро------да в на----------шу де-----ре----------вню;

3 про----------ез----------жал он ми----------мо кла----------дби----------ща;

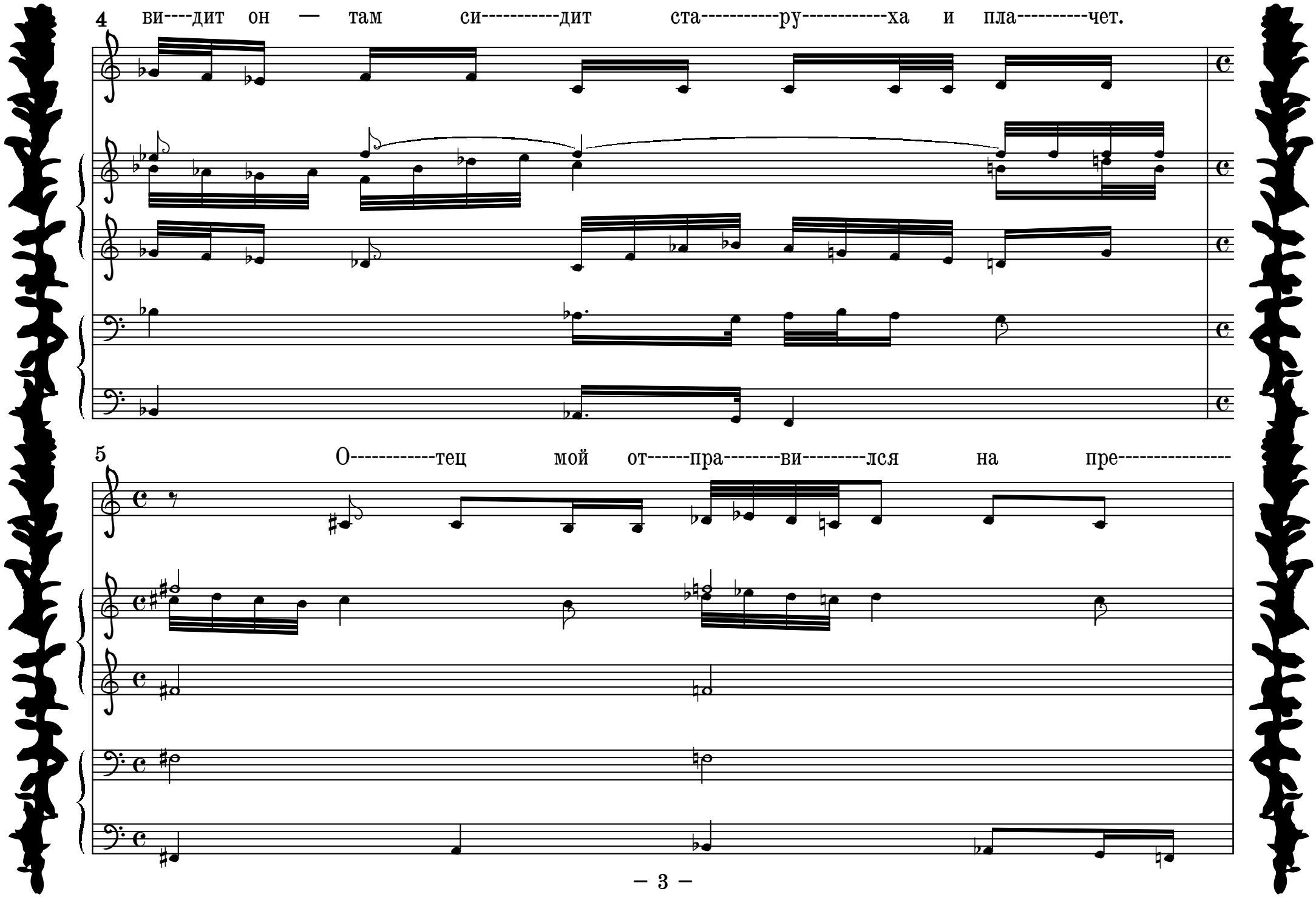
4
ви----дит он — там си----------дит ста----------ру----------ха и пла---------чет.
5
О----------тец мой от------пра--------ви---------лся на пре----------

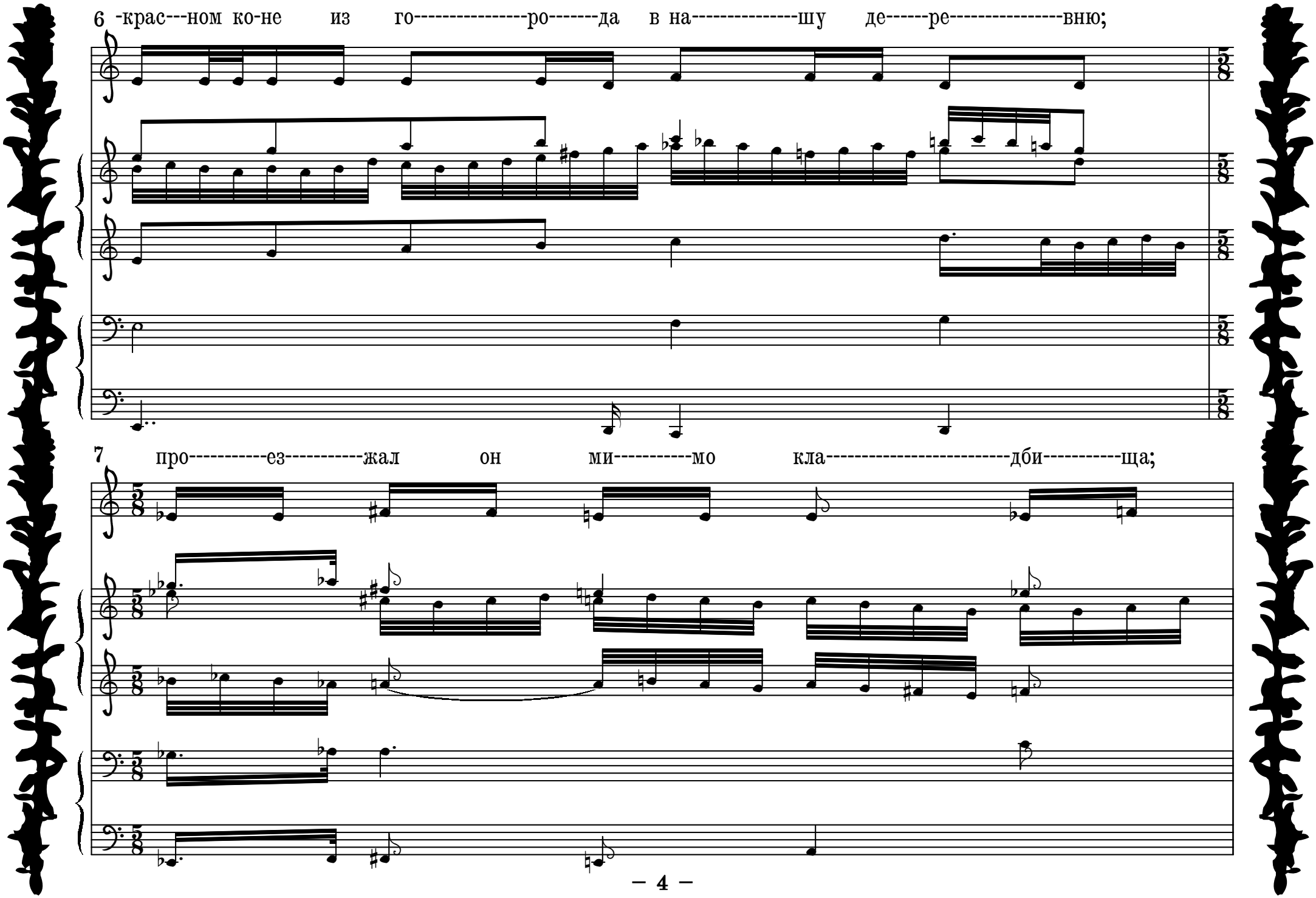
6 -крас---ном ко-не из го----------ро------да в на----------шу де------ре----------вню;
7 про----------ез----------жал он ми----------мо кла----------дби----------ща;

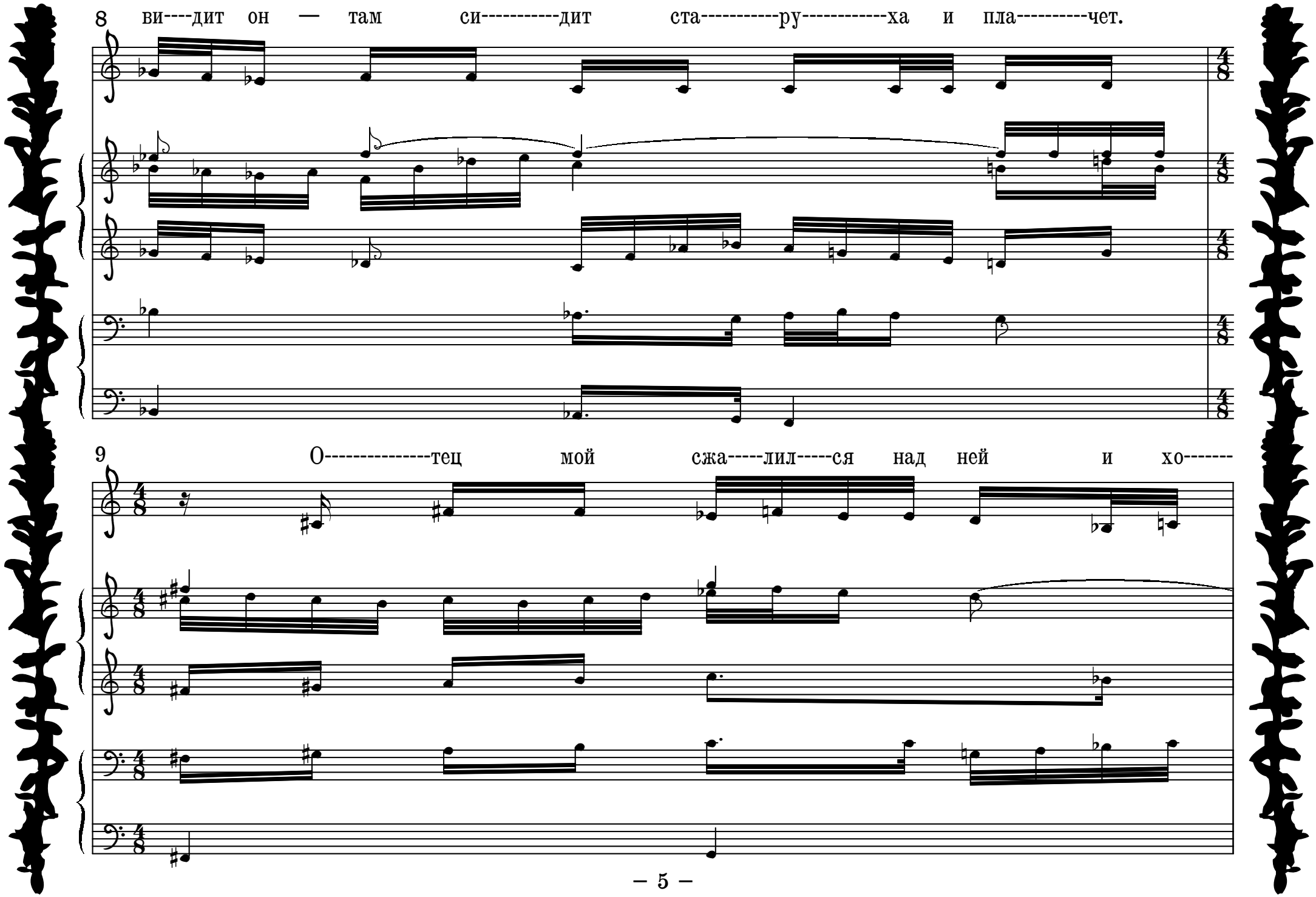
8 ви---дит он — там си----------дит ста----------ру----------ха и пла----------чет.
9 О----------тец мой сжа-----лил-----ся над ней и хо-------

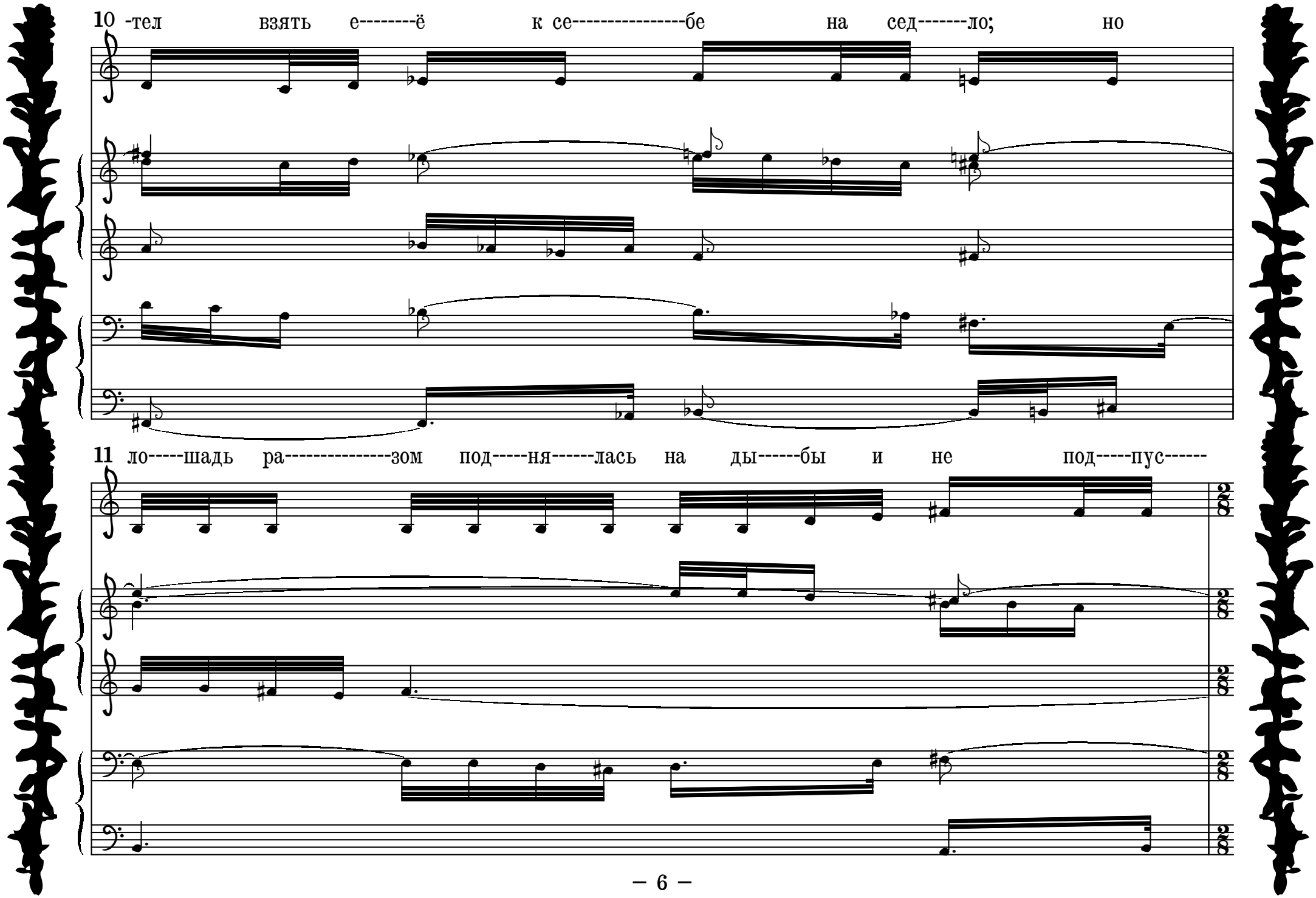
10 -тел взять е--------ё к се----------бе на сед-------ло; но
11 ло-----шадь ра----------зом под-----ня------лась на ды------бы и не под-----пус------

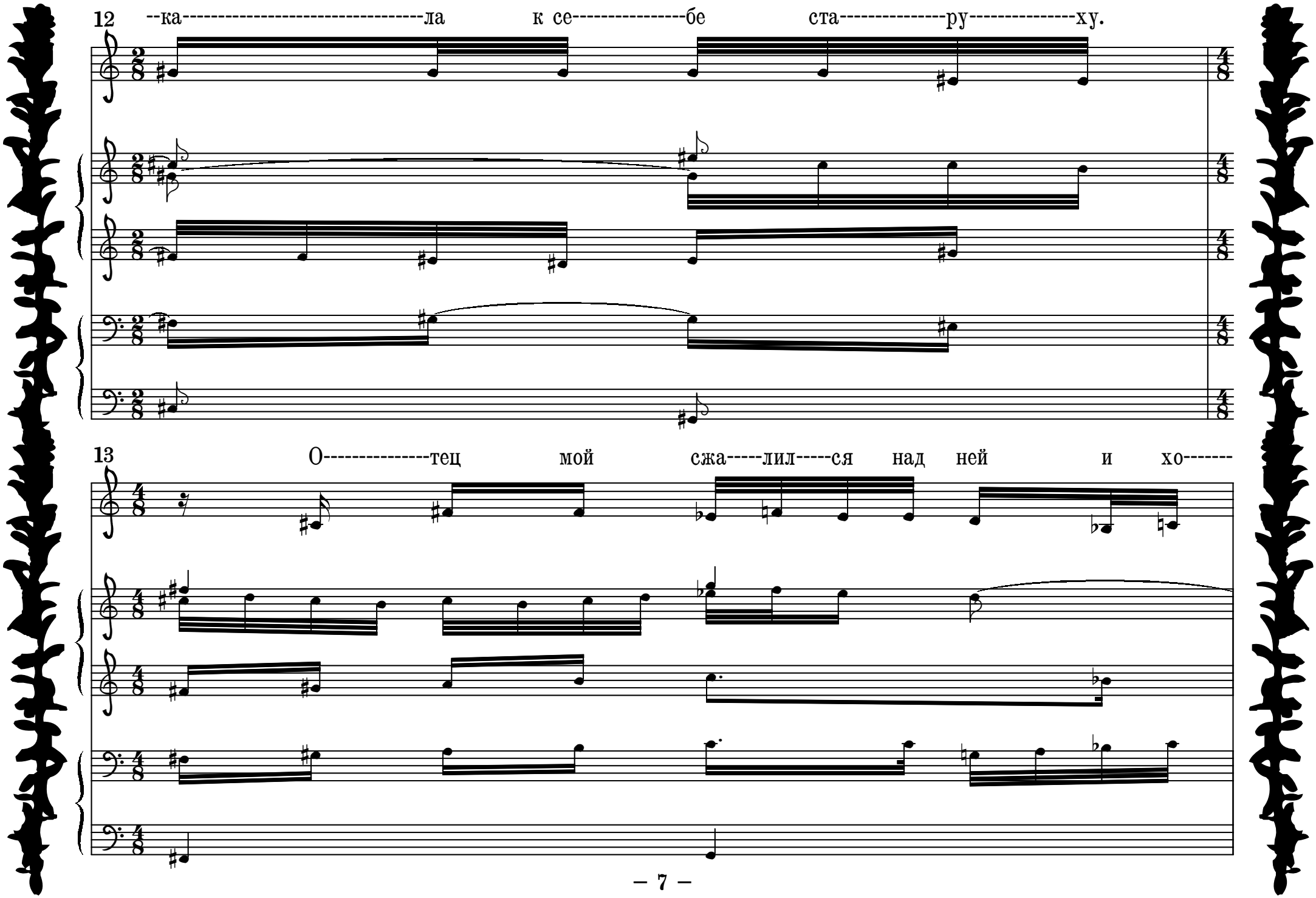
12
--ка----------ла к се----------бе ста----------ру----------ху.
13
О----------тец мой сжа-----лил-----ся над ней и хо-------

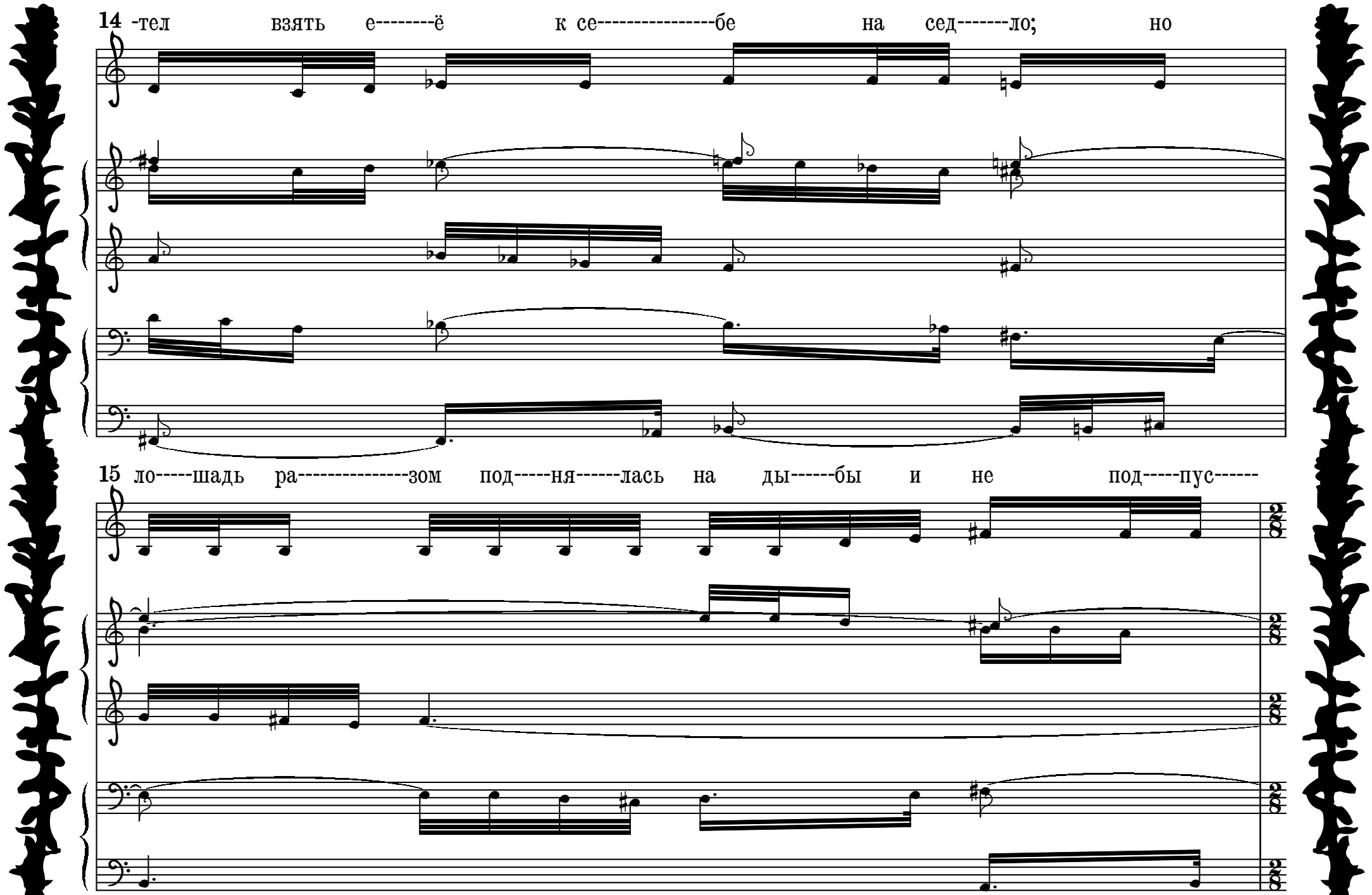
14 -тел взять е--------ё к се----------бе на сед-------ло; но
15 ло-----шадь ра----------зом под-----ня------лась на ды------бы и не под-----пус------

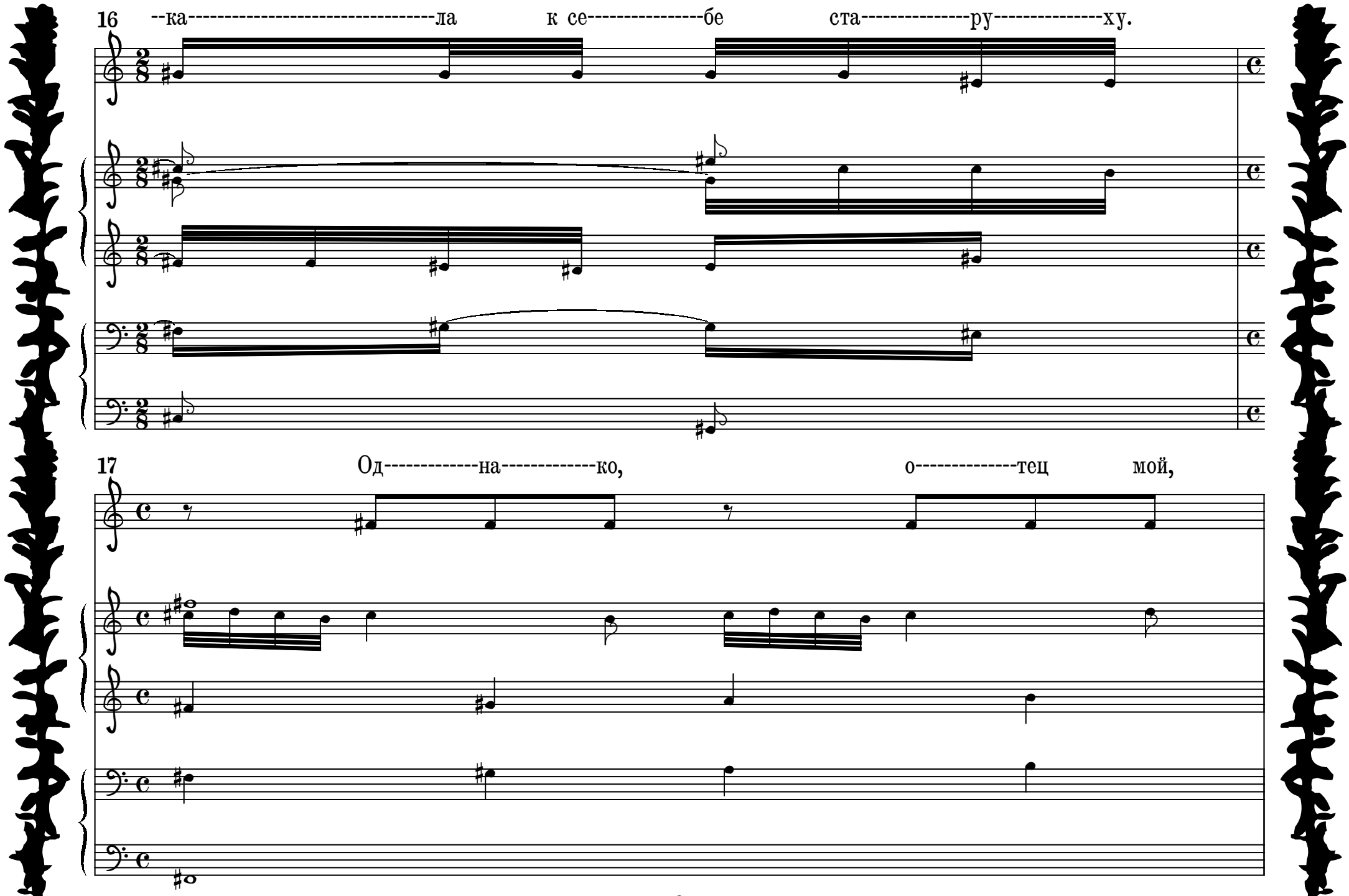
16
--ка----------ла к се----------бе ста----------ру----------ху.
17
Од----------на----------ко, о----------тец мой,

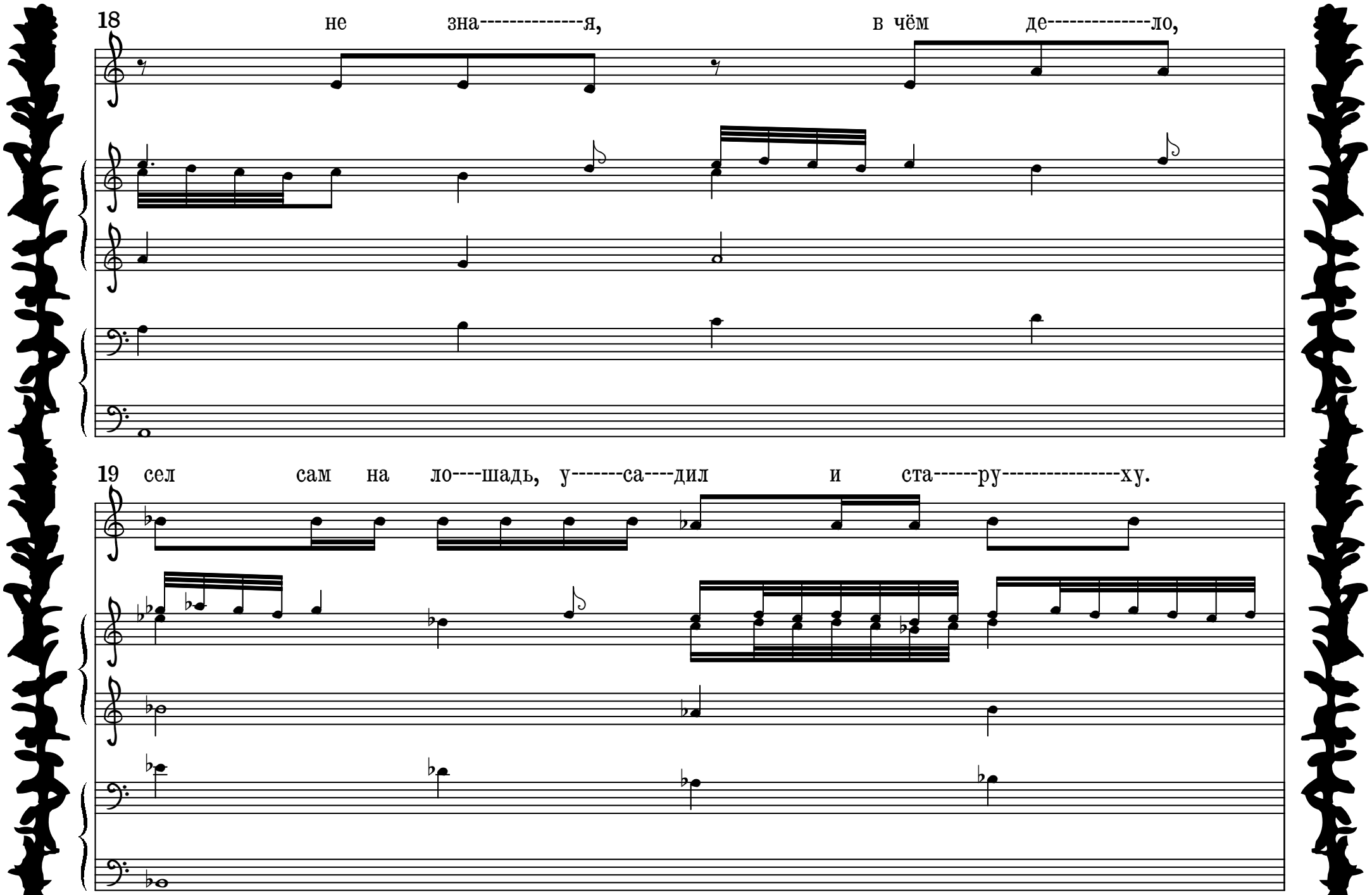
18
не зна----------я, в чём де----------ло,
19
сел сам на ло----шадь, у------са----дил и ста------ру----------ху.

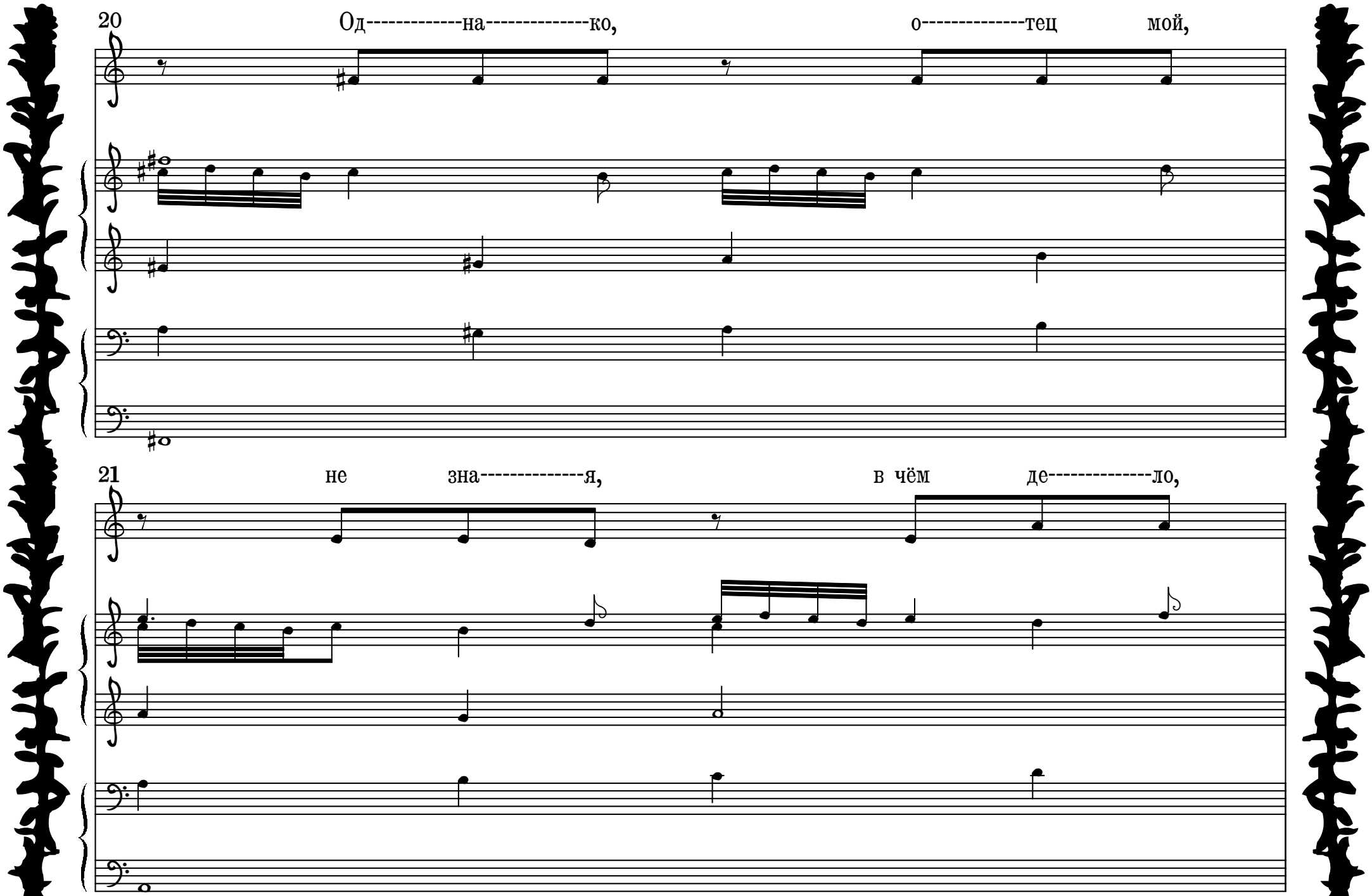
20
Од----------на----------ко,
о----------тец
мой,
21
не
зна----------я,
в чём
де----------ло,

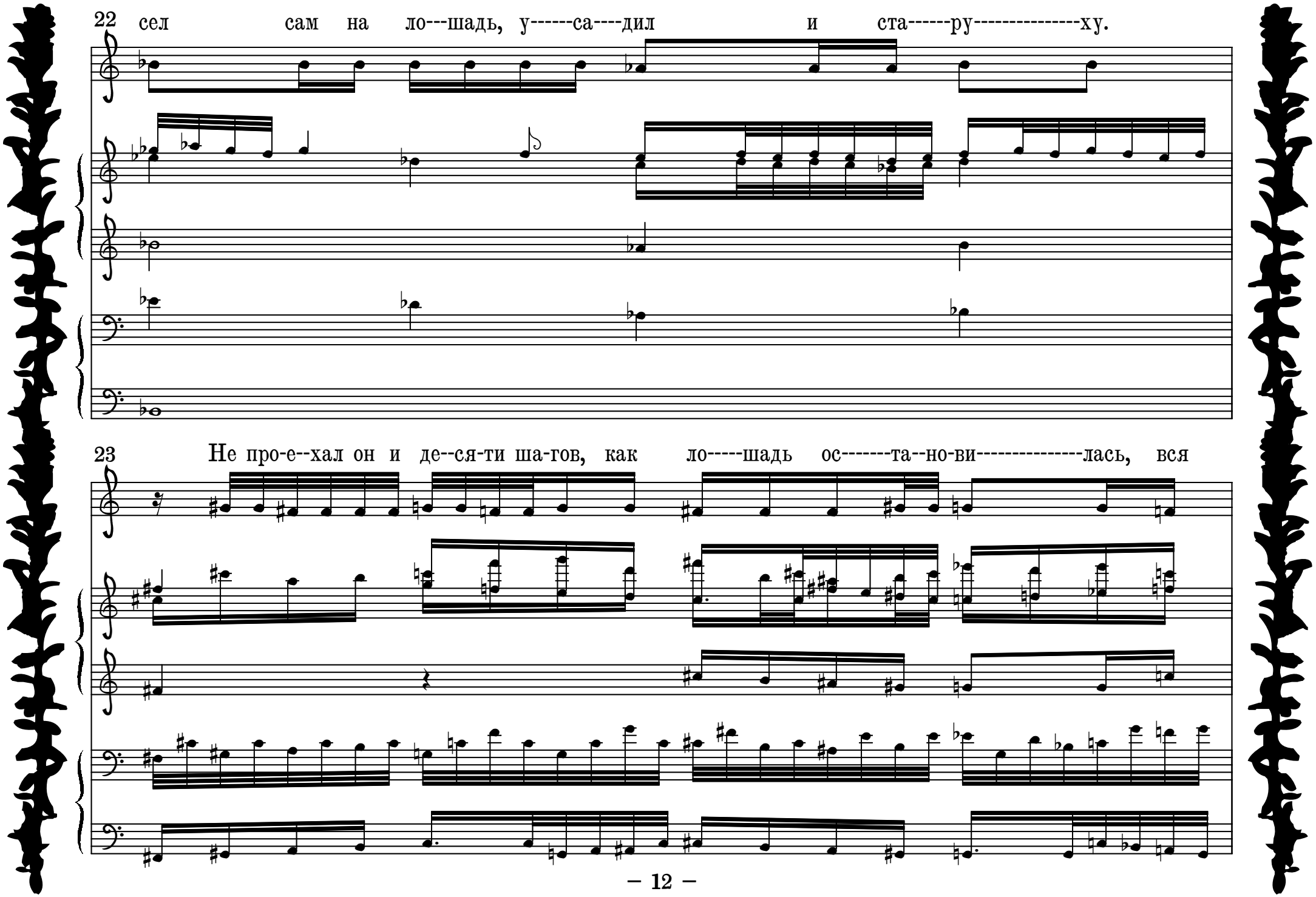
22
сел сам на ло---шадь, у------са----дил и ста------ру----------ху.
23
Не про-е--хал он и де--ся-ти ша-гов, как ло-----шадь ос-------та--но-ви----------лась, вся

24 в пе------не. О--тец у--да-------ра-ми пле-----ти за-ста-вил ло--шадь пройти е--щё несколько шагов впе-

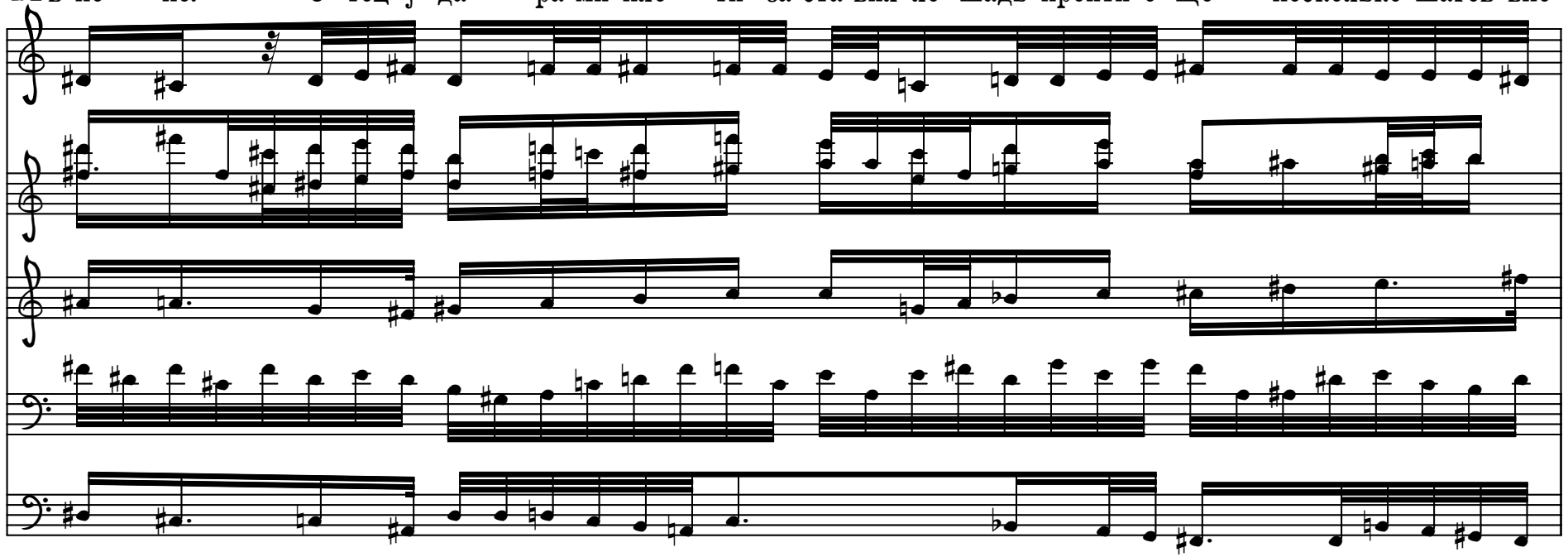

25 -рёд; но тут уж лошадь захра-пе-------ла. О--тец о-гля-нул------ся на-зад и видит, что ста-ру-ха у---ве--

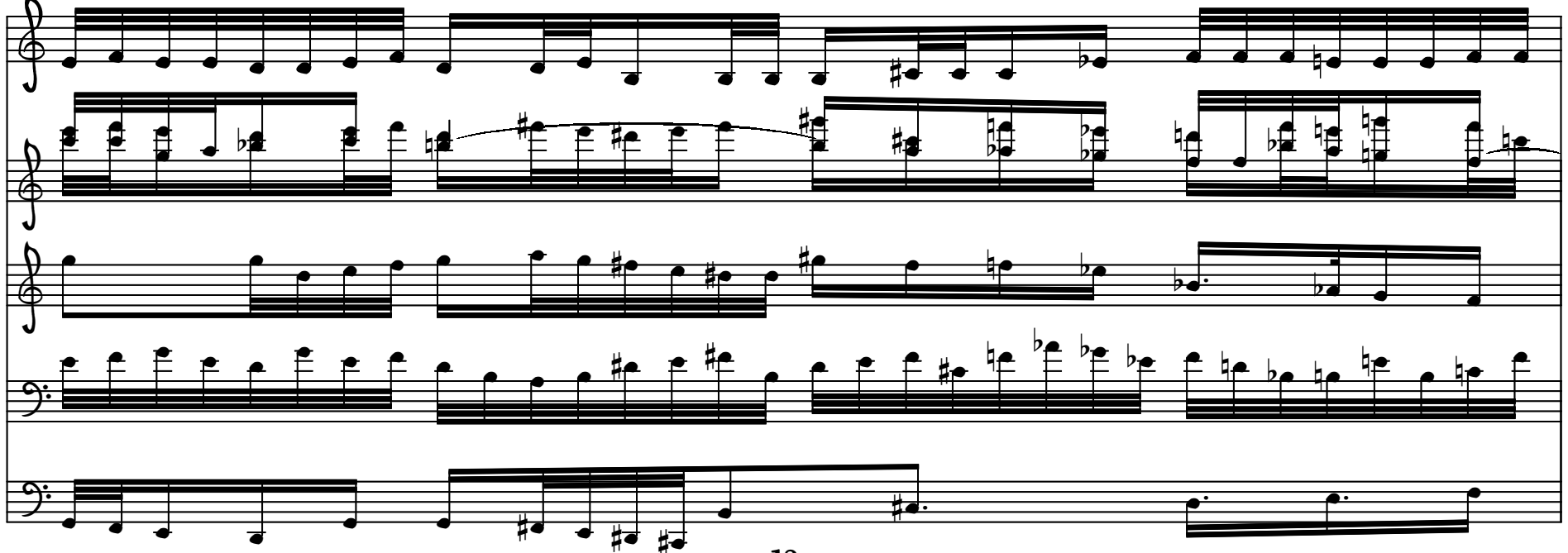

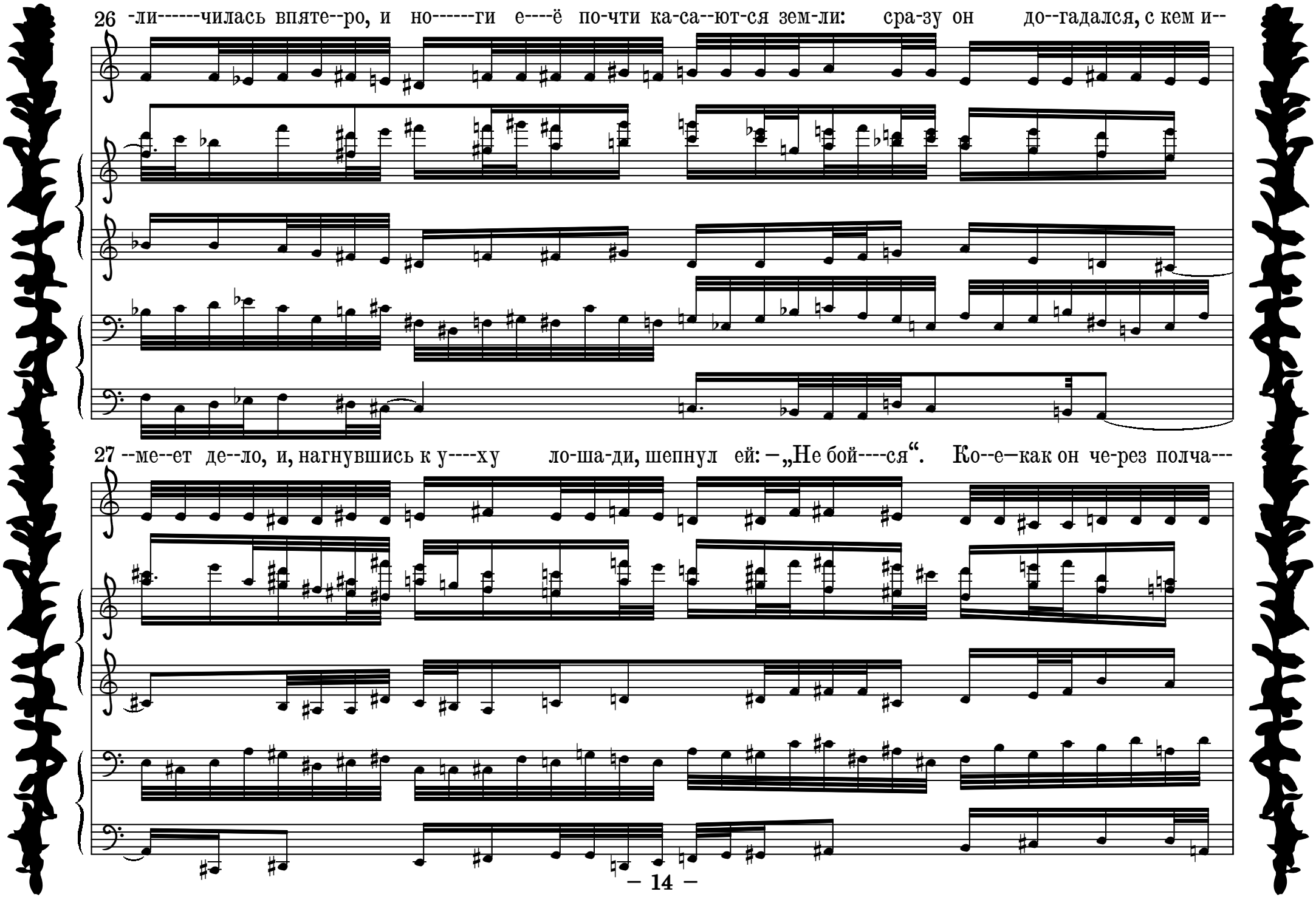
26 -ли------чилась впяте--ро, и но------ги е----ё по-чти ка-са--ют-ся зем-ли: сра-зу он до--гадался, с кем и--
27 --ме--ет де--ло, и, нагнувшись к у----ху ло-ша-ди, шепнул ей: –„Не бой----ся“. Ко--е–как он че-рез полча---

28 -са до-брался до де------ре------вни. Ид-ти дальше ло---шадь бы-ла у---же не в сос-то--я-------ни--и;

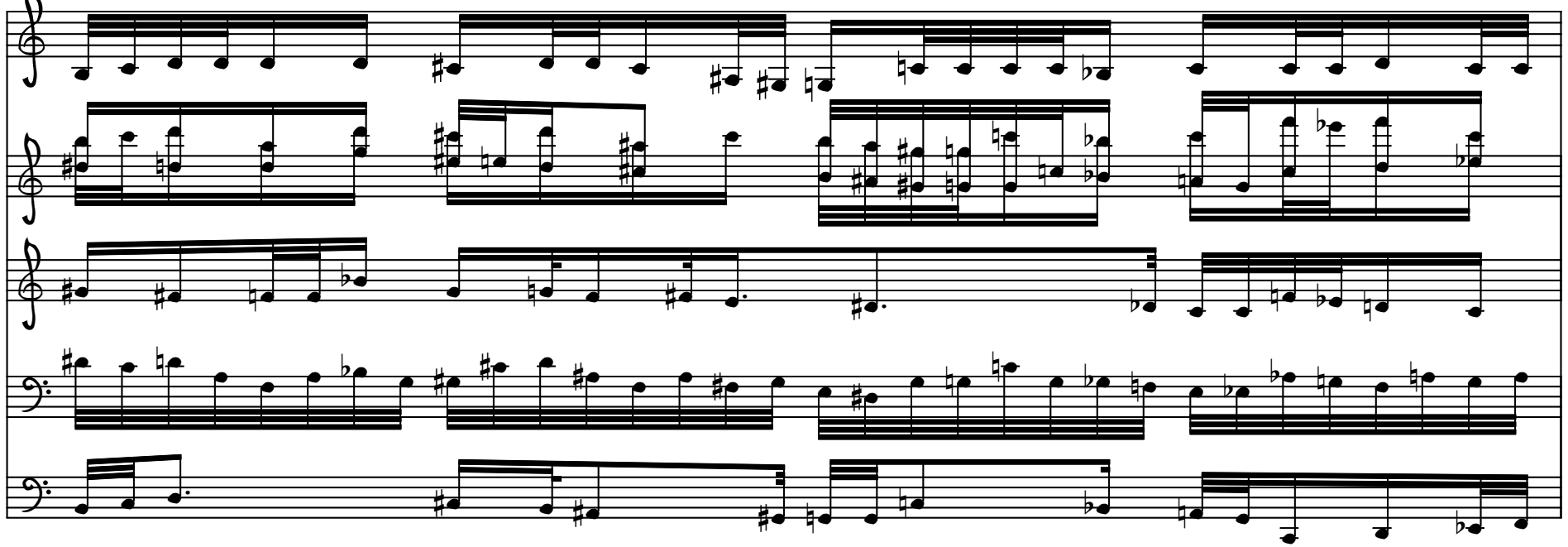

29 тут он ла------ско-во о--бра-ти----лся к старухе так: — „Родная! Ты са--ма видишь, что ко-ню нет мò------чи ид--

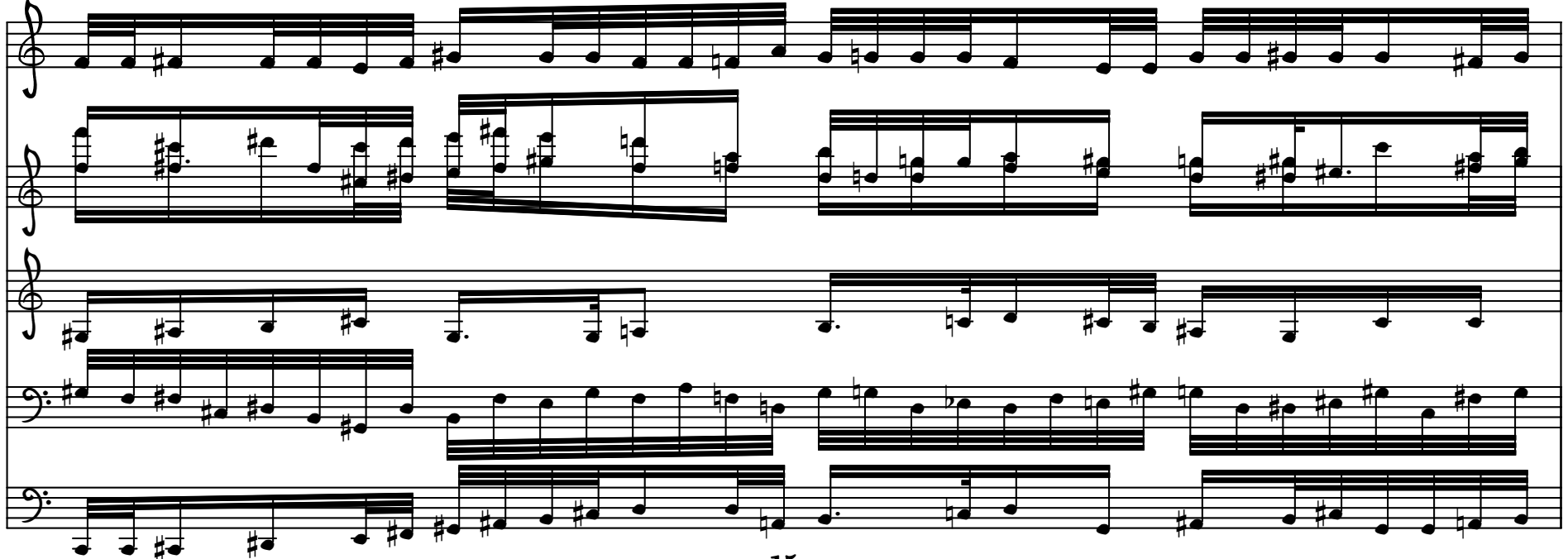

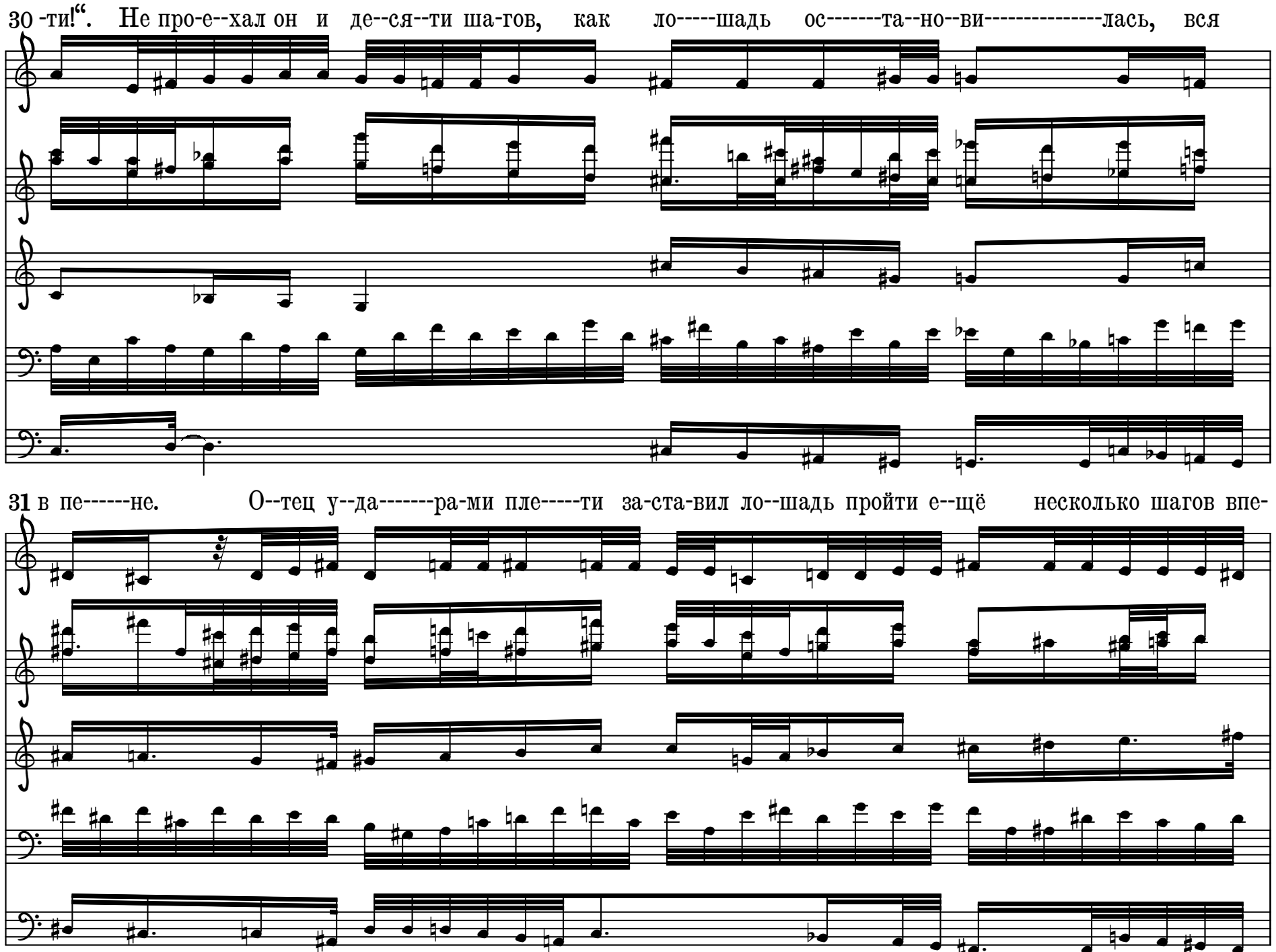
30 -ти!“. Не про-е--хал он и де--ся--ти ша-тов, как ло-----шадь ос-------та--но--ви----------лась, вся
31 в пе------не. О--тец у--да-------ра-ми пле-----ти за-ста-вил ло--шадь пройти е--щё несколько шагов впе-

32-рёд; но тут уж лошадь захра-пе-------ла. О--тец о-гля-нул------ся на-зад и видит, что ста-ру-ха у---ве--

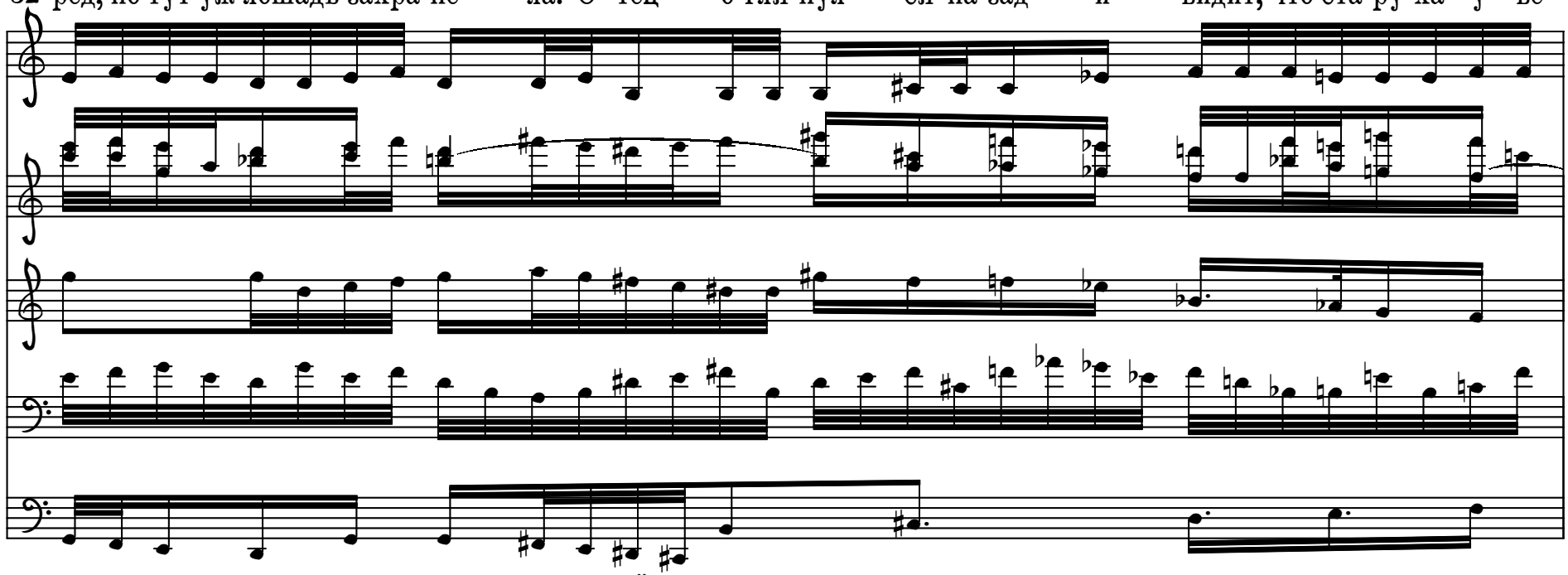

33 -ли------чилась впяте--ро, и но------ги е----ё по-чти ка-са--ют-ся зем-ли: сра-зу он до--гадался, с кем и--

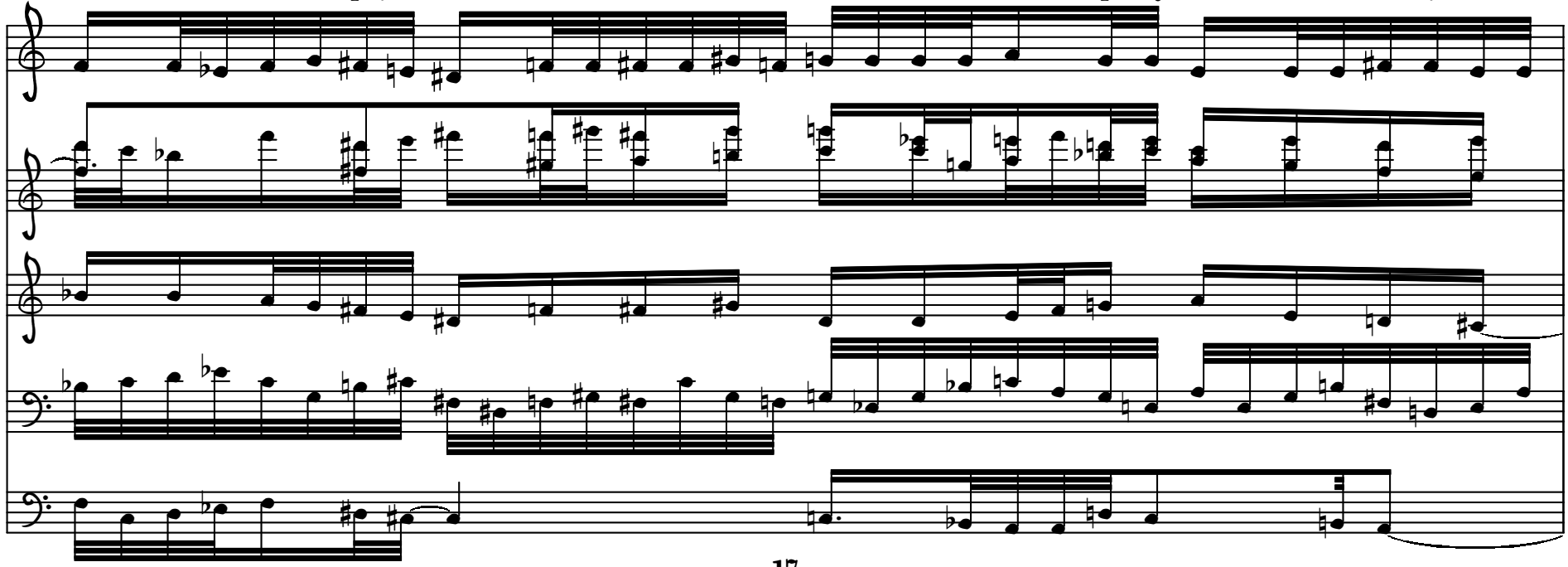

34 --ме--ет де--ло, и, нагнувшись к у----ху ло-ша-ди, шепнул ей: —„Не бой----ся“. Ко--е—как он че-рез полча---

35 -са до-брался до де------ре------вни. Ид-ти дальше ло---шадь бы-ла у---же не в сос-то--я--------ни--и;

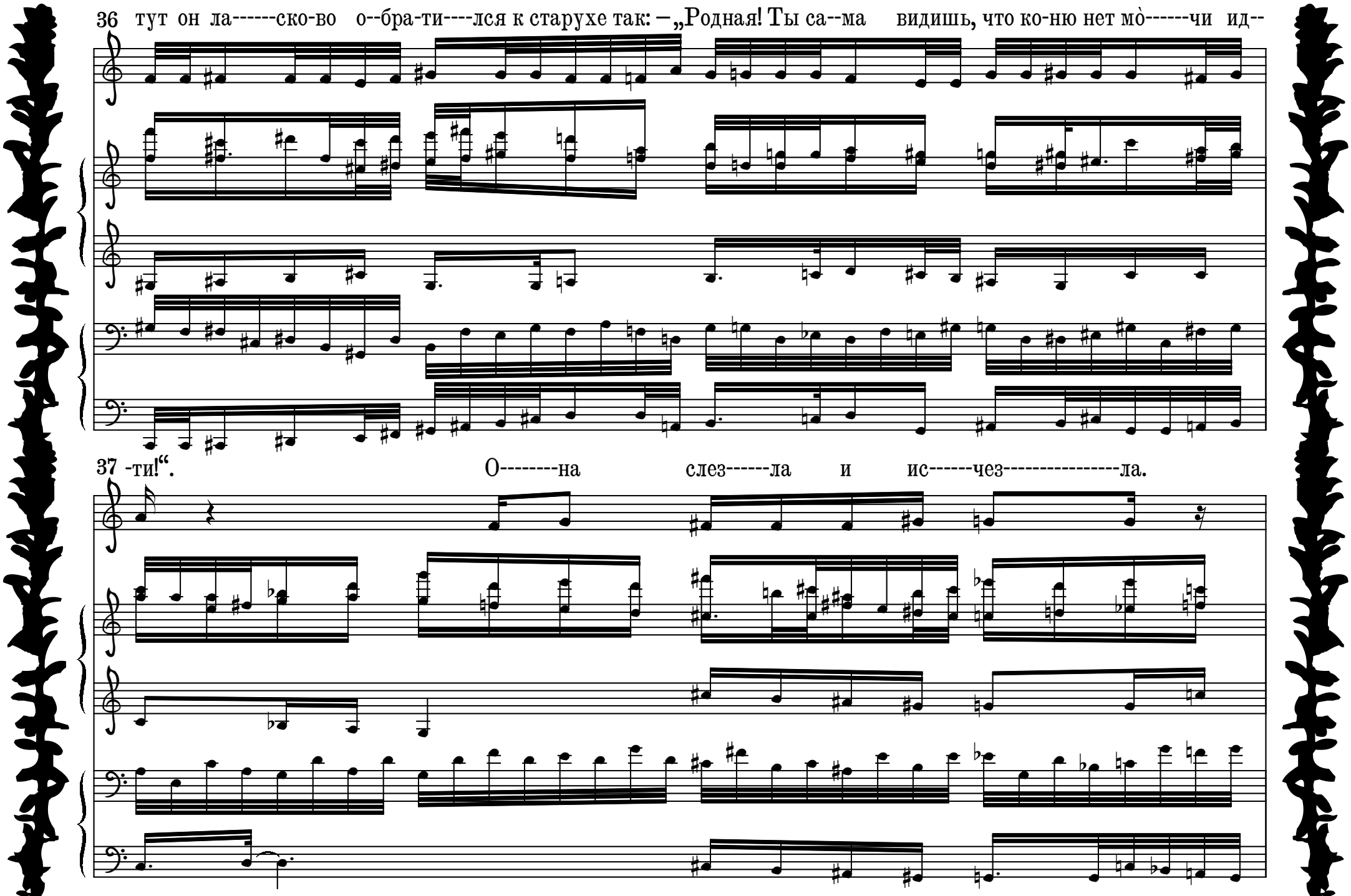
36 тут он ла------ско-во о--бра-ти----лся к старухе так: — „Родная! Ты са--ма видишь, что ко-ню нет мò------чи ид--
37 -ти!“. О--------на слез------ла и ис------чез----------ла.

38

39

Мириман Гашим бек Везиров

Окончен 15.IV.2015.