

HANDMADE Kultur Schnittmuster

Jumpsuite

Das Schnittmuster ausdrucken

Nachdem Du das Schnittmuster heruntergeladen hast, kannst Du es entweder an Deinem eigenen Drucker oder in einem Copy-Shop ausdrucken.

Achte beim Drucken unbedingt darauf, dass das Papier richtig eingezogen wird und dass Dein Drucker den Schnitt **auf 100% ausdruckt (nicht skalieren!)**.

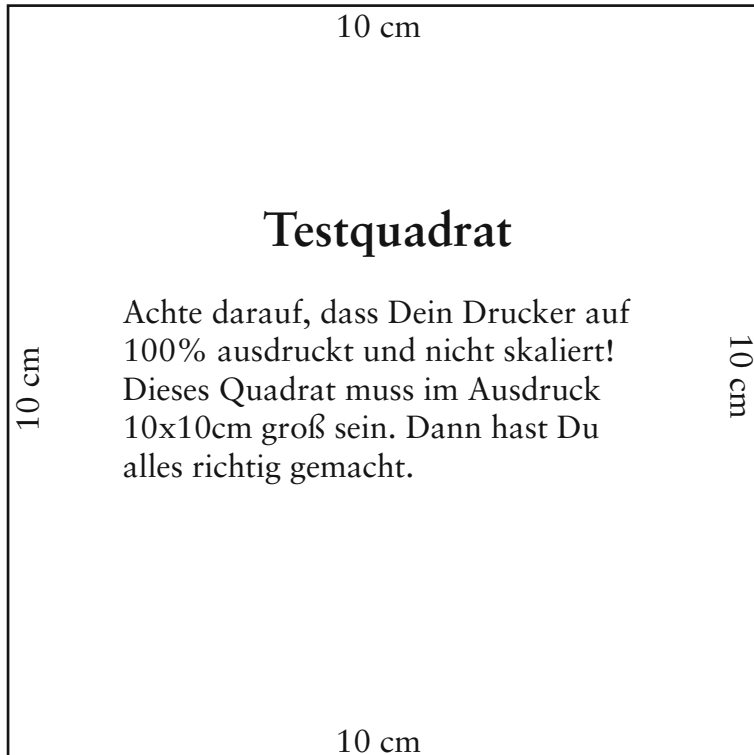

Zum Vergleich beachte das Testquadrat, es muss ausgedruckt **10 cm x 10 cm** groß sein!

Das Schnittmuster zusammenkleben

Sortiere die Blätter, so dass die erste Seite oben liegt. Beginne die erste Reihe zu kleben. Dabei bleibt das erste Blatt so wie es ist, bei den folgenden schneidest Du immer den linken Rahmen ab und klebst die Seiten so aneinander, dass Rauten und Zahlenkombinationen passend aufeinandertreffen.

Genauso verfährt Du mit den folgenden Reihen. Arbeite möglichst präzise und achte auch darauf, dass die Schnittlinien sauber aufeinandertreffen. Dann klebst Du die einzelnen Reihen aneinander. Dafür lässt Du die erste Reihe des Schnitts so wie sie ist, schneidest

aber bei der zweiten und den folgenden immer die obere Kante an dem Rahmen ab. Klebe die Reihen aneinander, wobei Du am besten immer zuerst die Mitte fixierst und dann zur rechten und zur linken Seite die Blätter ausrichtest.

Die **komplette Nähanleitung** zu dem Projekt findest du in unserem HANDMADE Kultur Magazin Nr. 10/2012

Hier kannst du es online ordern:
www.handmadedekultur.de/shop

Noch mehr Schnittmuster findest du auf:
www.handmadedekultur.de/schnittmuster

Viel Spaß beim Nähen wünscht dir
das HANDMADE Kultur Team!



www.handmadedekultur.de
www.facebook.com/HandmadeKultur

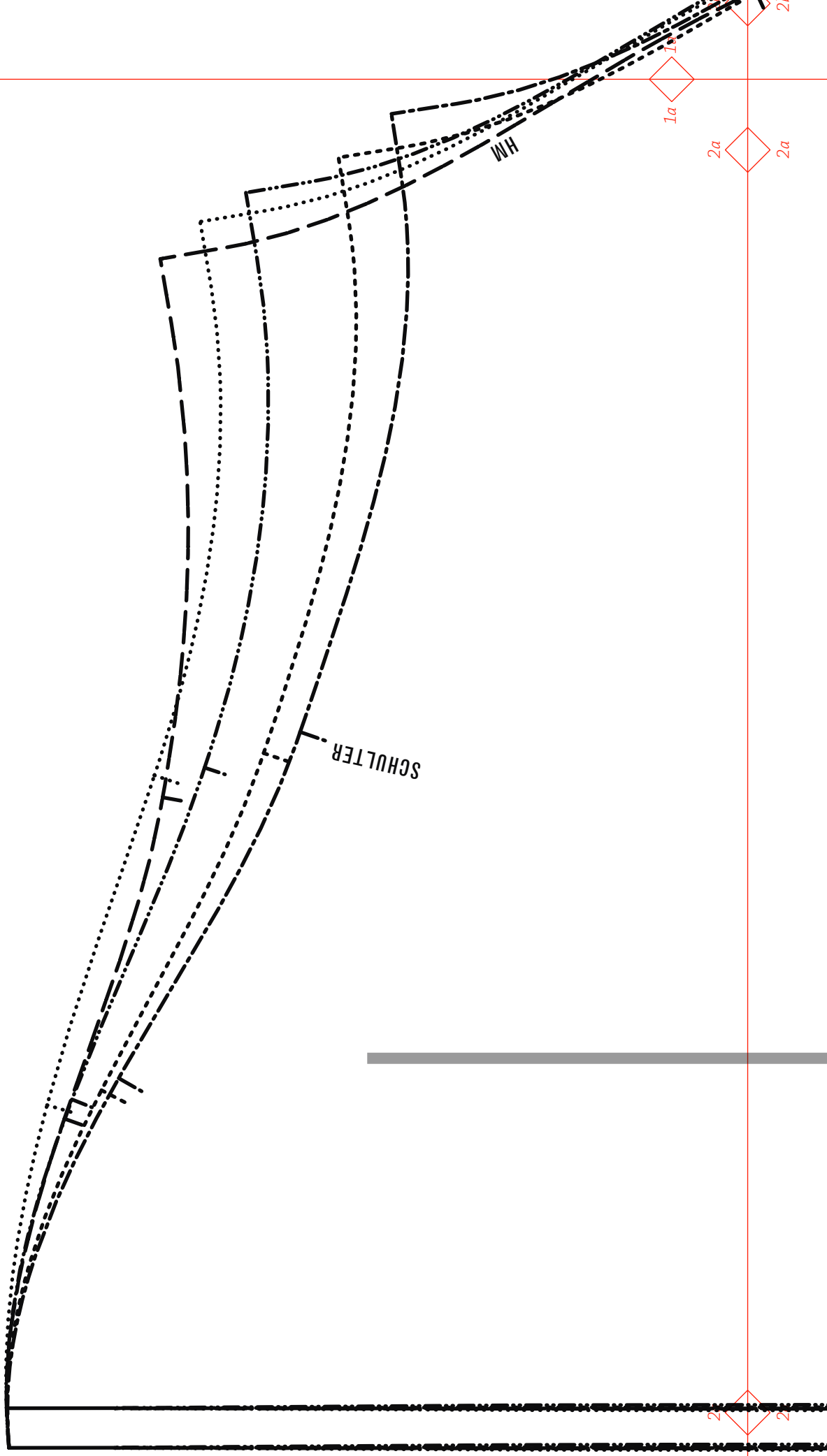

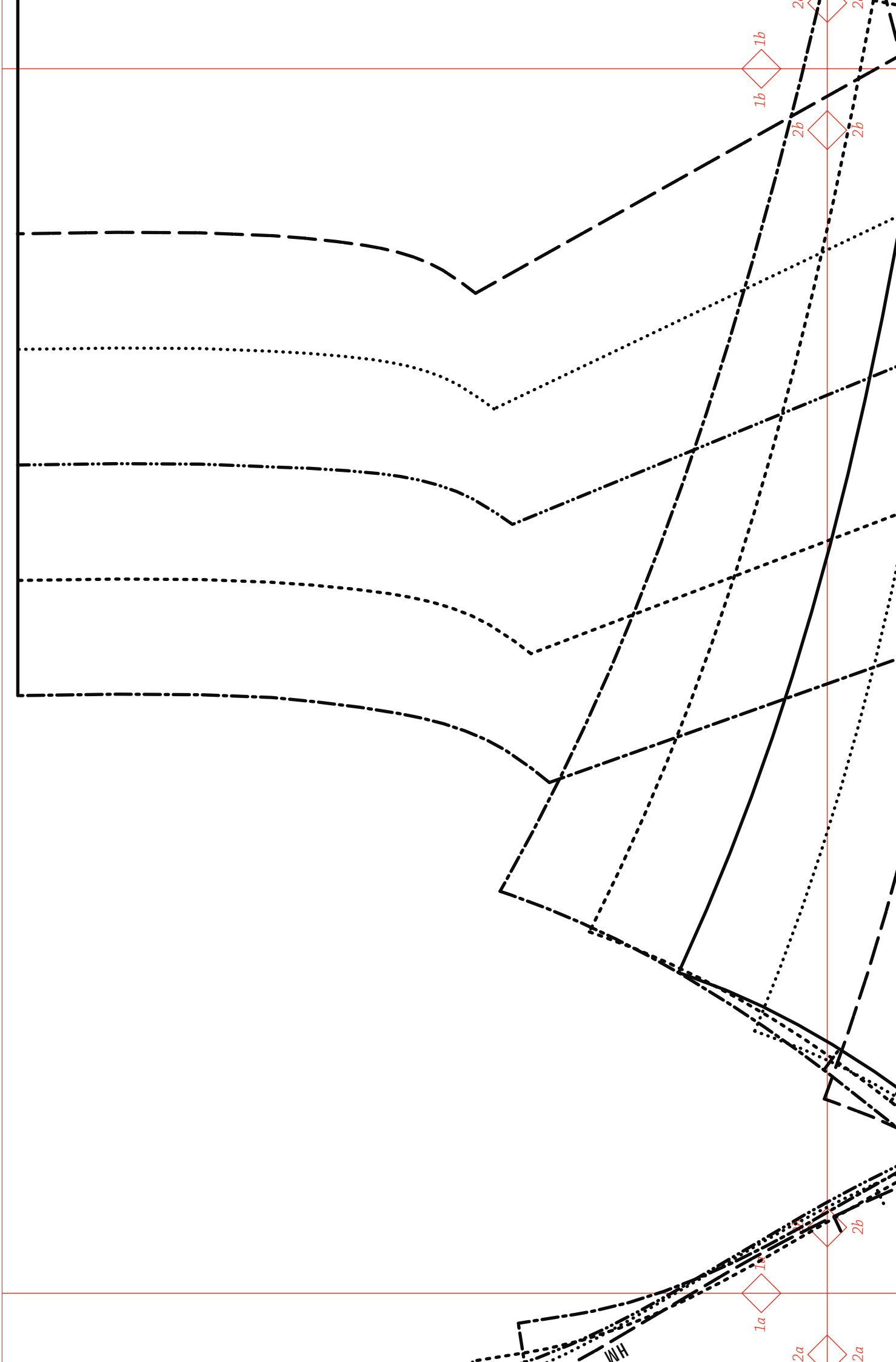

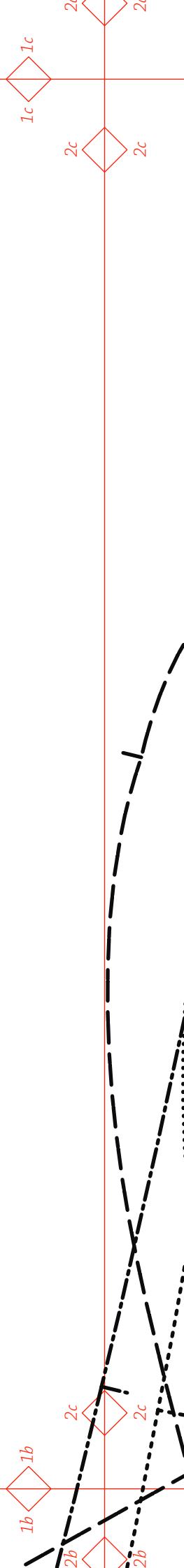
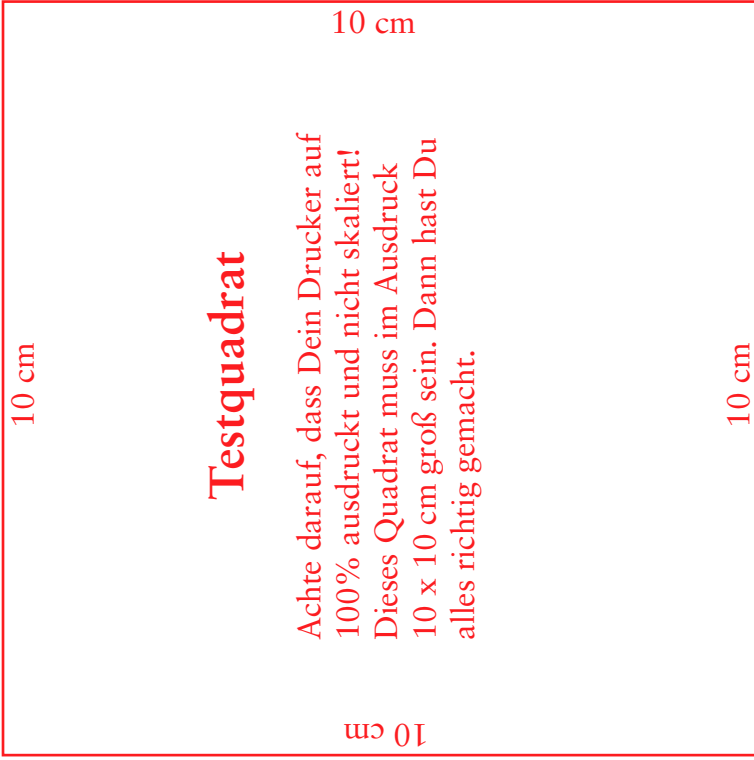

HM / BRUGH

FADENLAUF

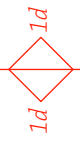

DMADE Kultur
smit
enteil A

n Bruch

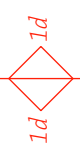
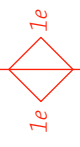

ANSATZLINIE RÜCKENTEIL B

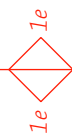
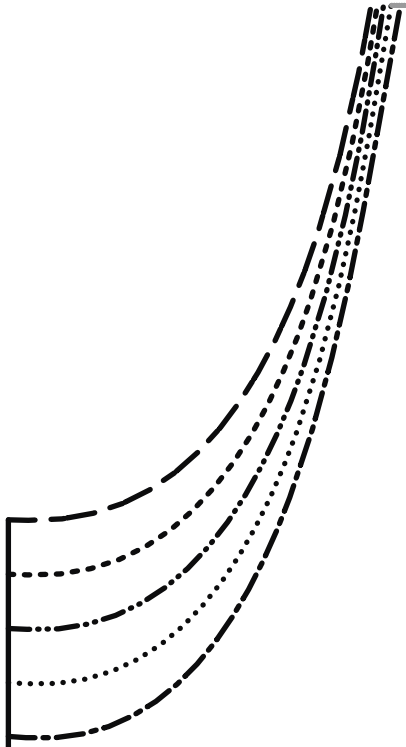

HANDMADE Kultur
Jumpsuit
Kapuze
2 x außen
2 x innen

FADENLAUF

REISSVERSCHLUSS

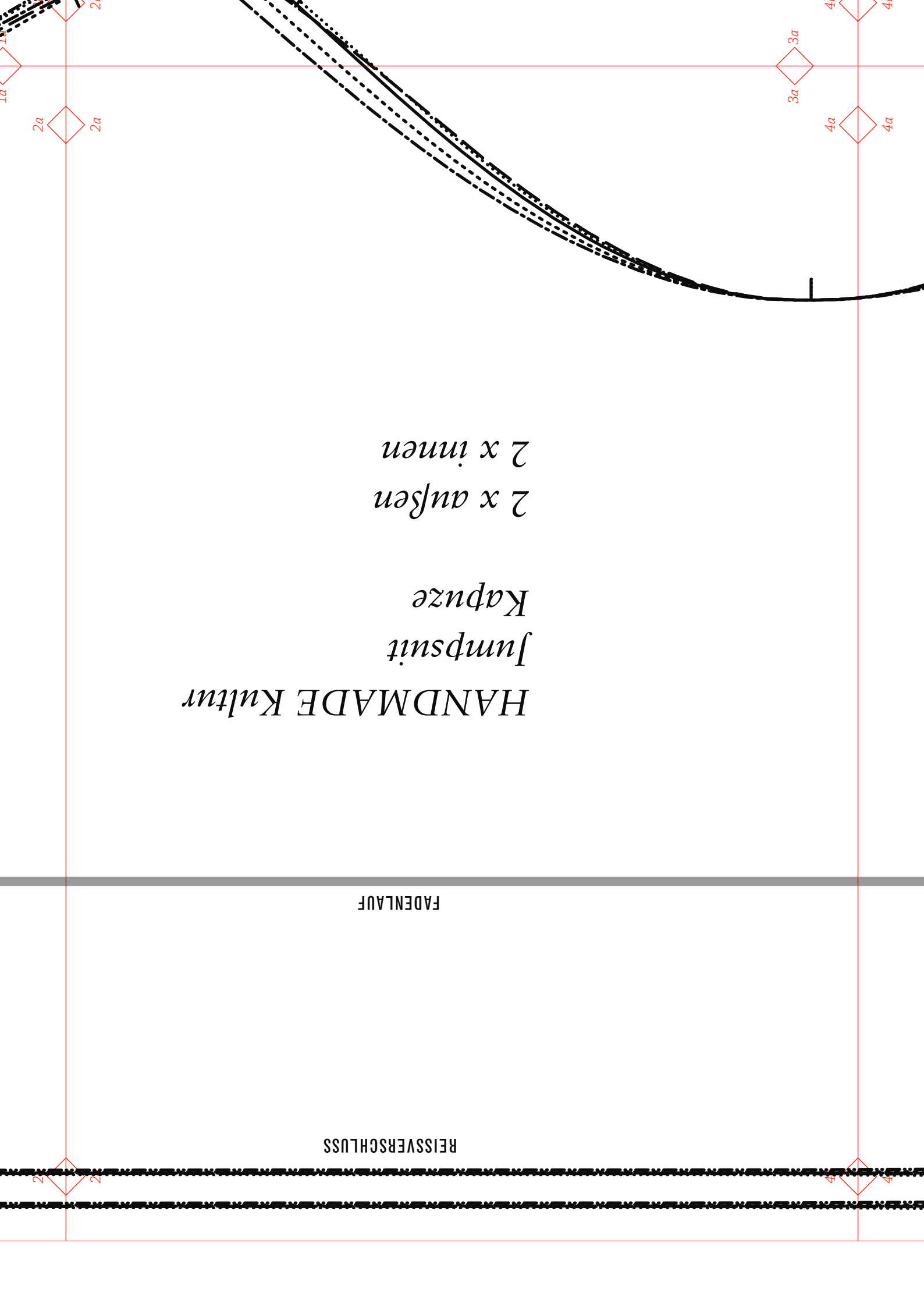

HANDMADE Kultur
Jumpsuit
Ärmel

2 x

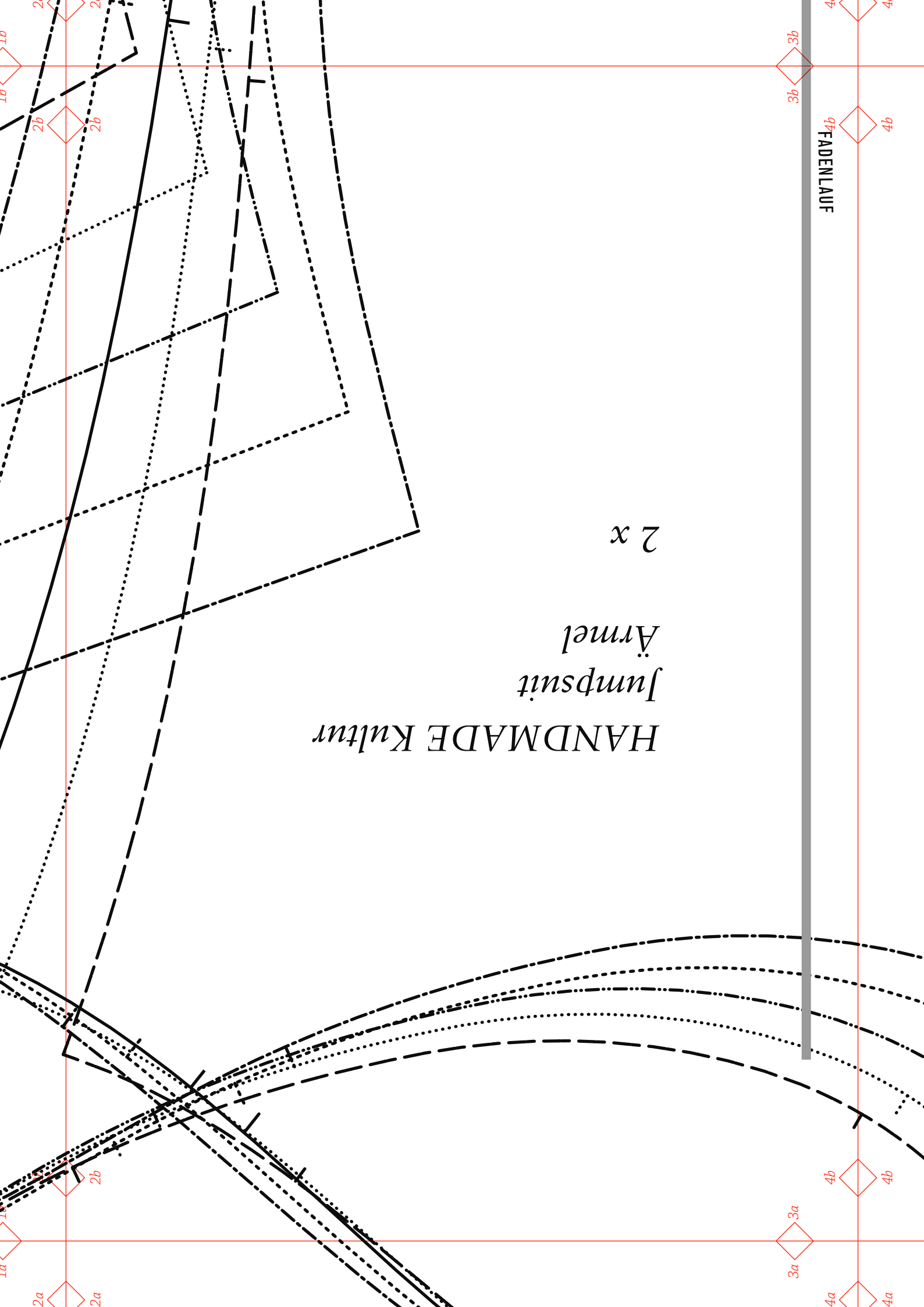

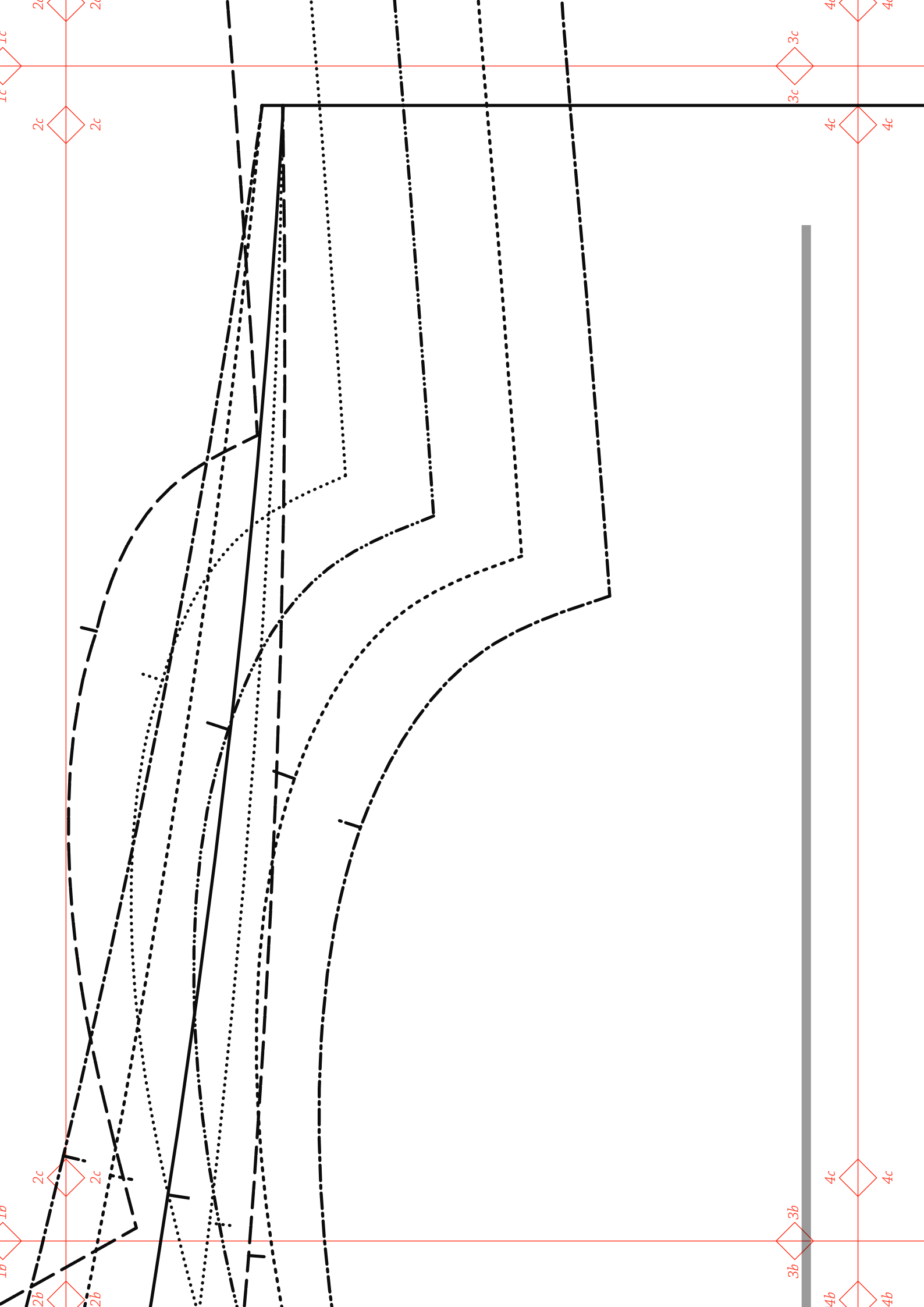

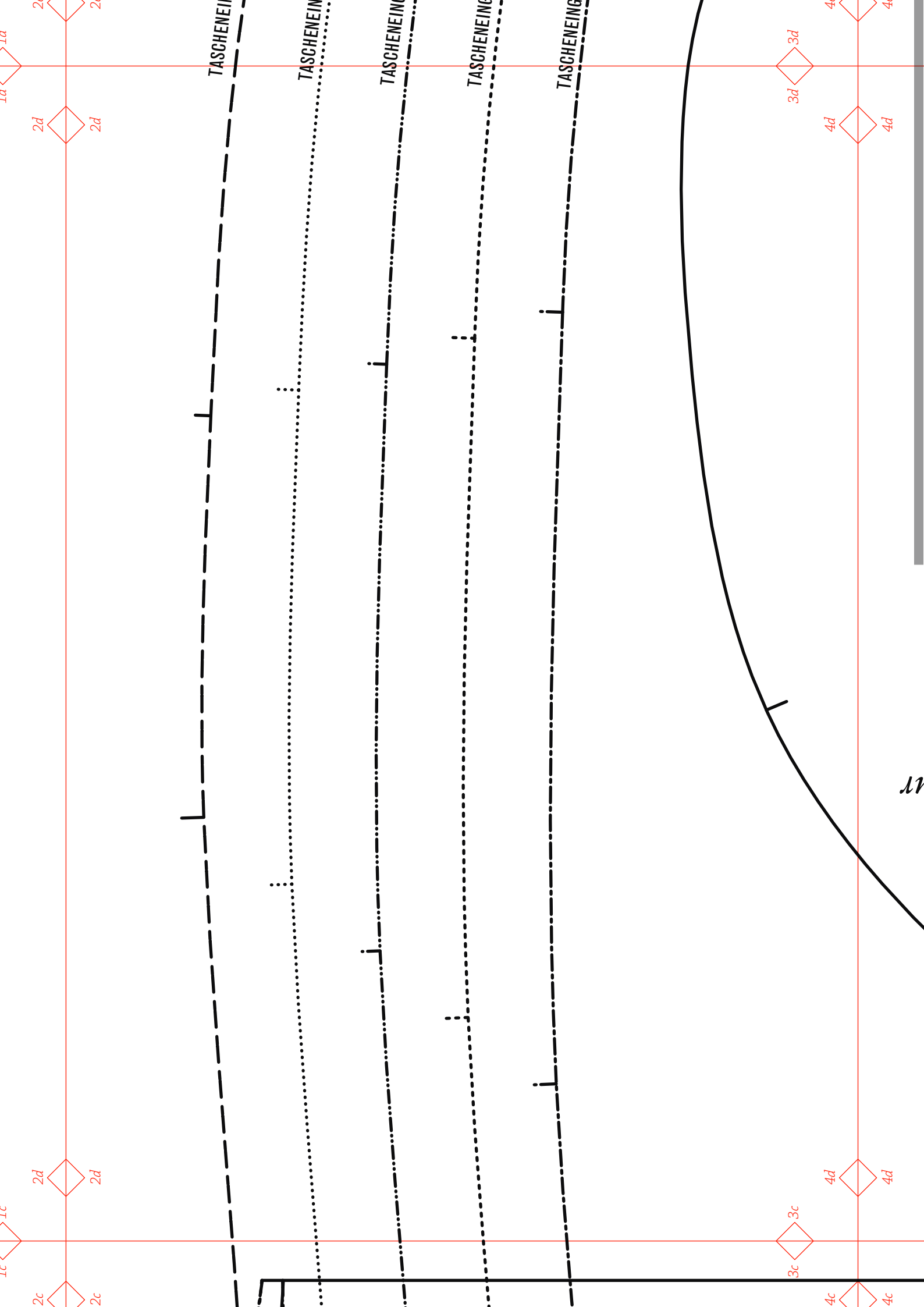

TASCHENEIN

TASCHENEIN

TASCHENEIN

TASCHENEIN

TASCHENEIN

1a

2c

2d

2c

2d

1c

2c

2d

2c

2d

3d

3c

3c

3d

4c

4c

4d

4d

4c

4c

4d

4d

11

HANDMADE

Jumpsuit

Rückenteil A

1 x im Bruch

TASCHEINGRIFF

TASCHEINGRIFF

TASCHEINGRIFF

TASCHEINGRIFF

TASCHEINGRIFF

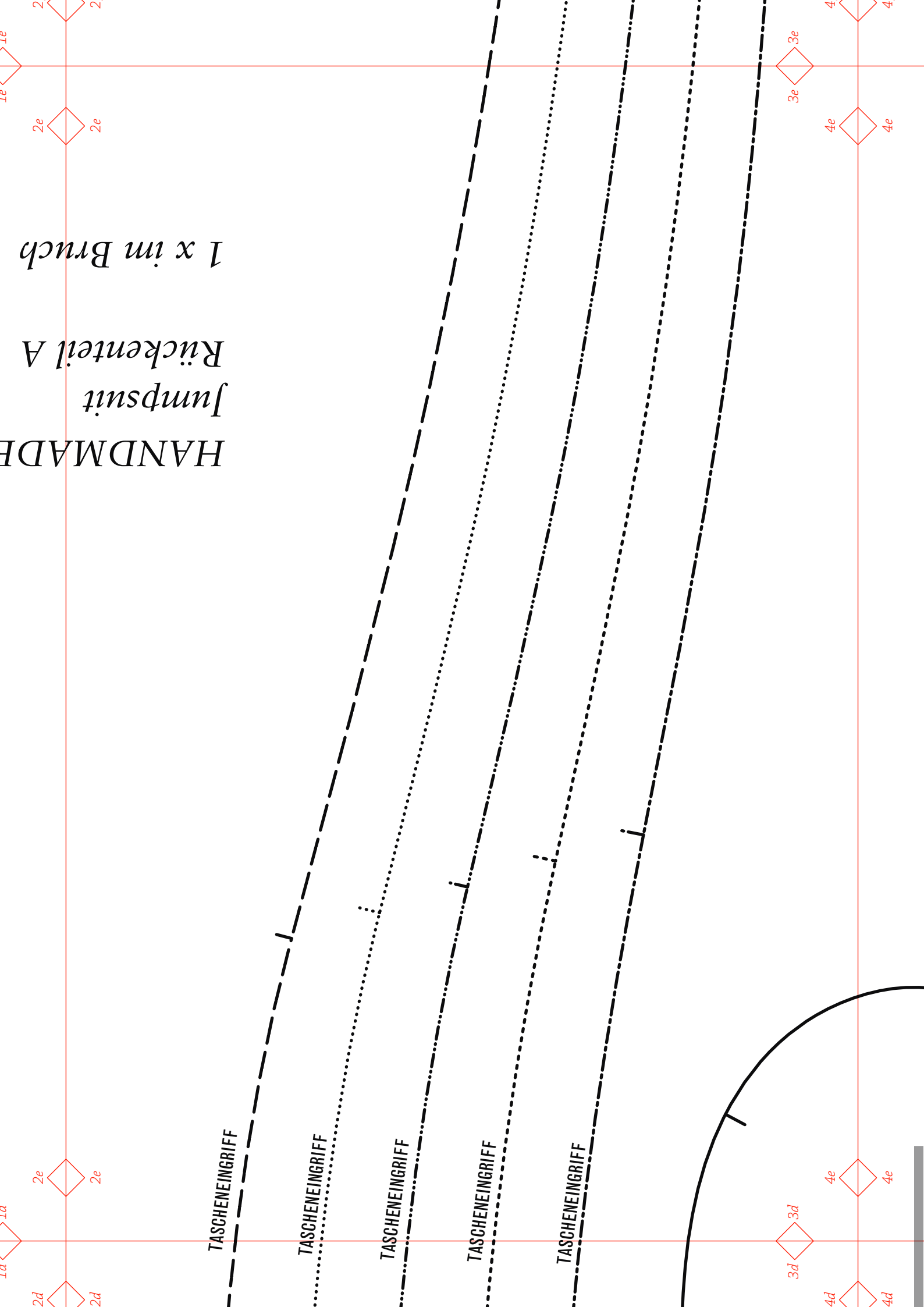

ANSATZLINIE RÜ

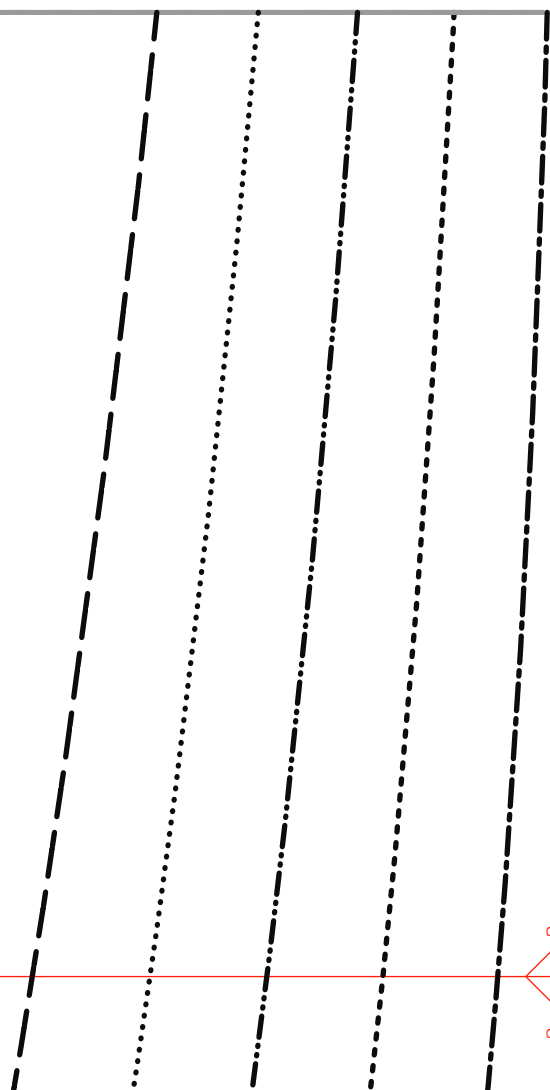
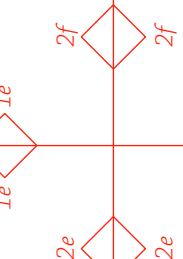

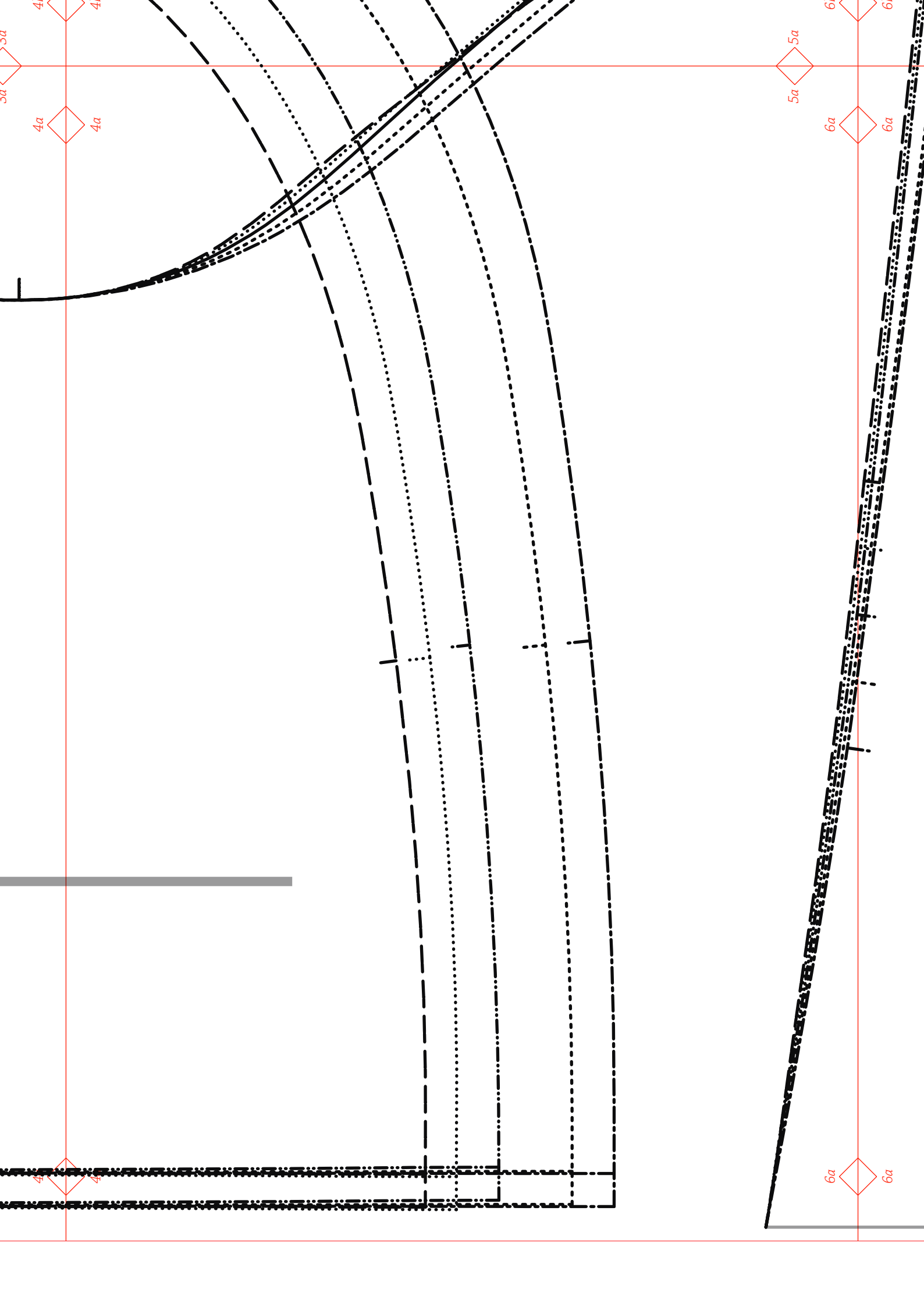

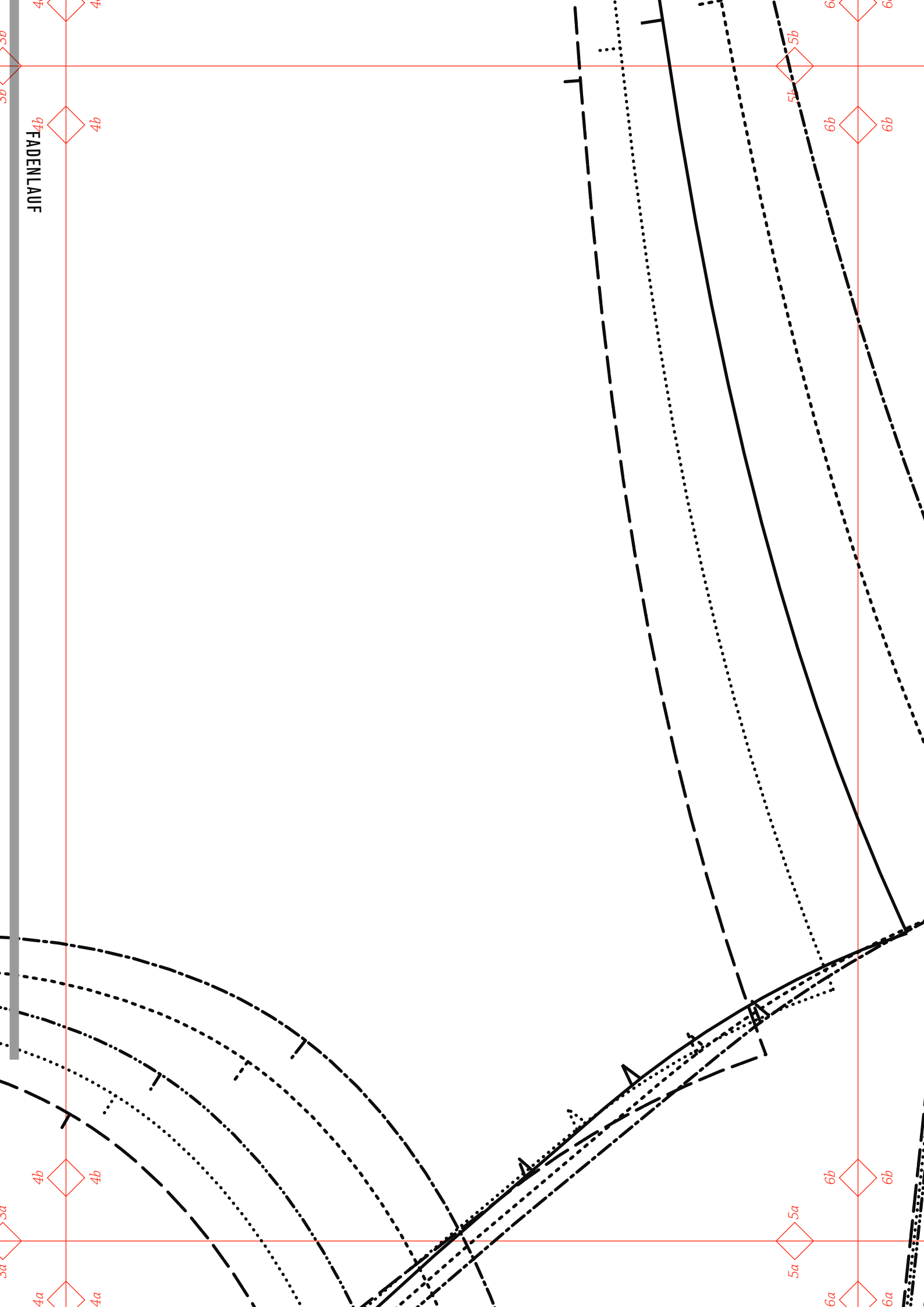

FADENLAUF

4b

4b

4a

4a

5a

5a

6b

6b

6a

6a

5b

5b

6b

6b

6

6

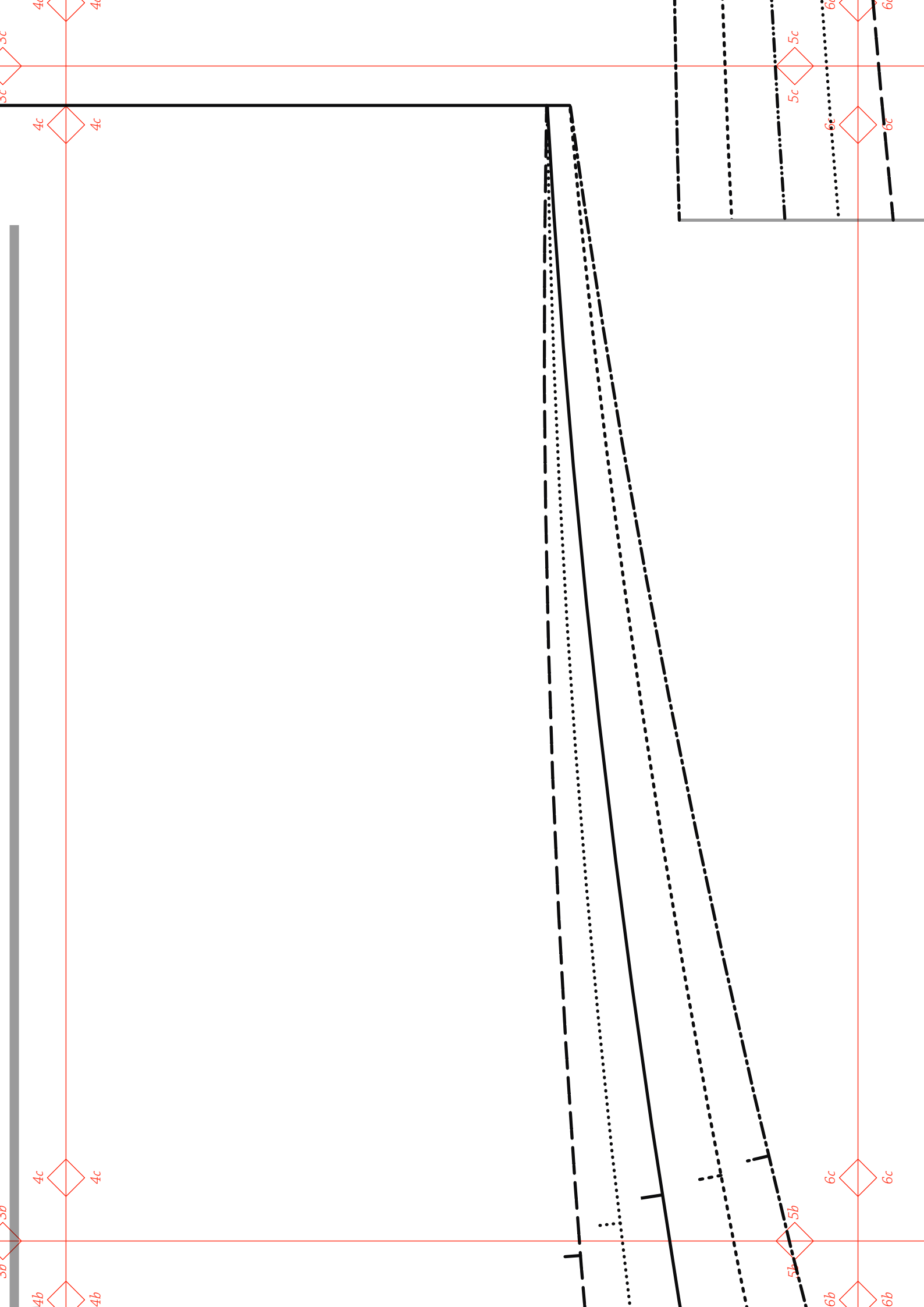

Zuschnittplan:

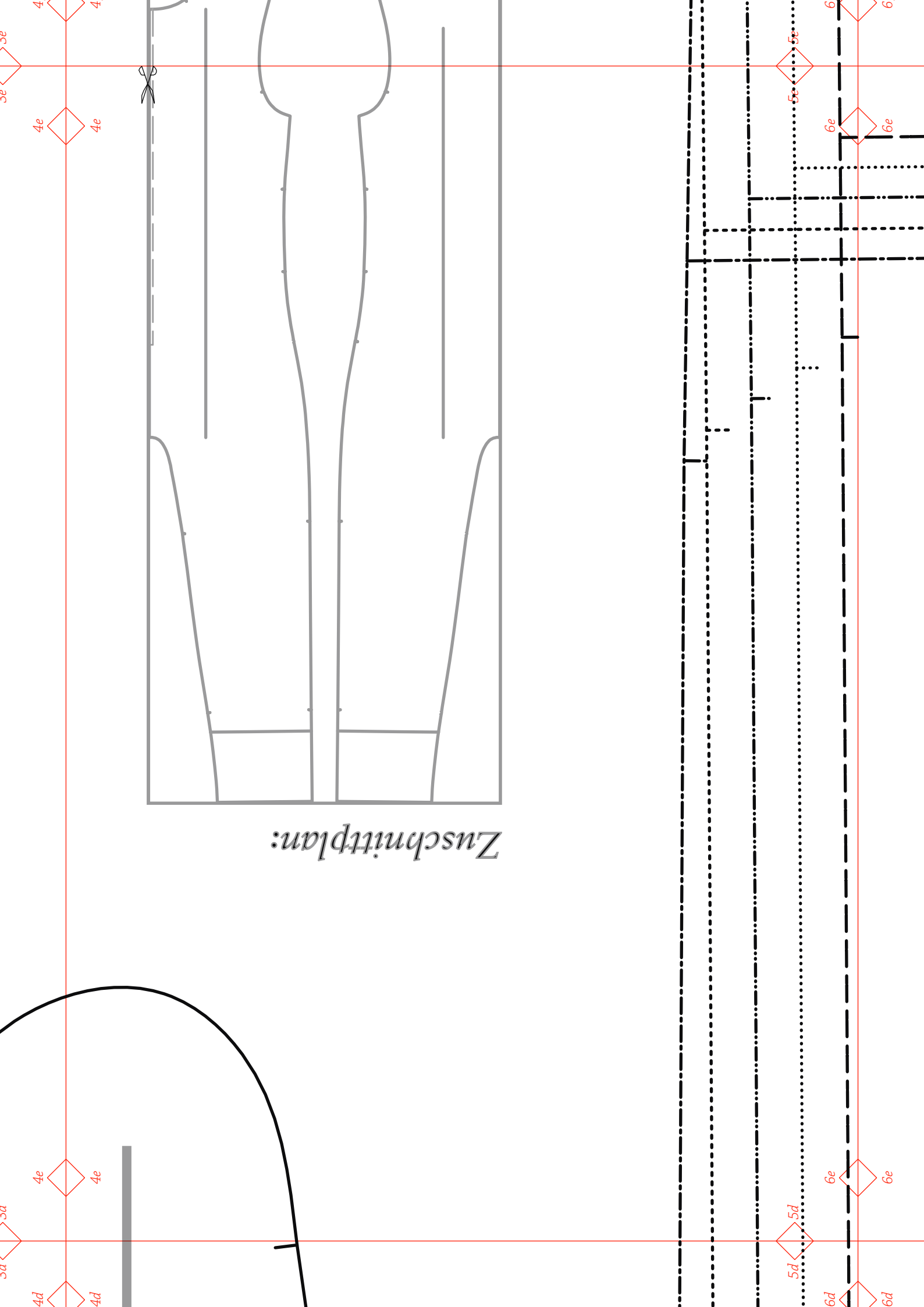

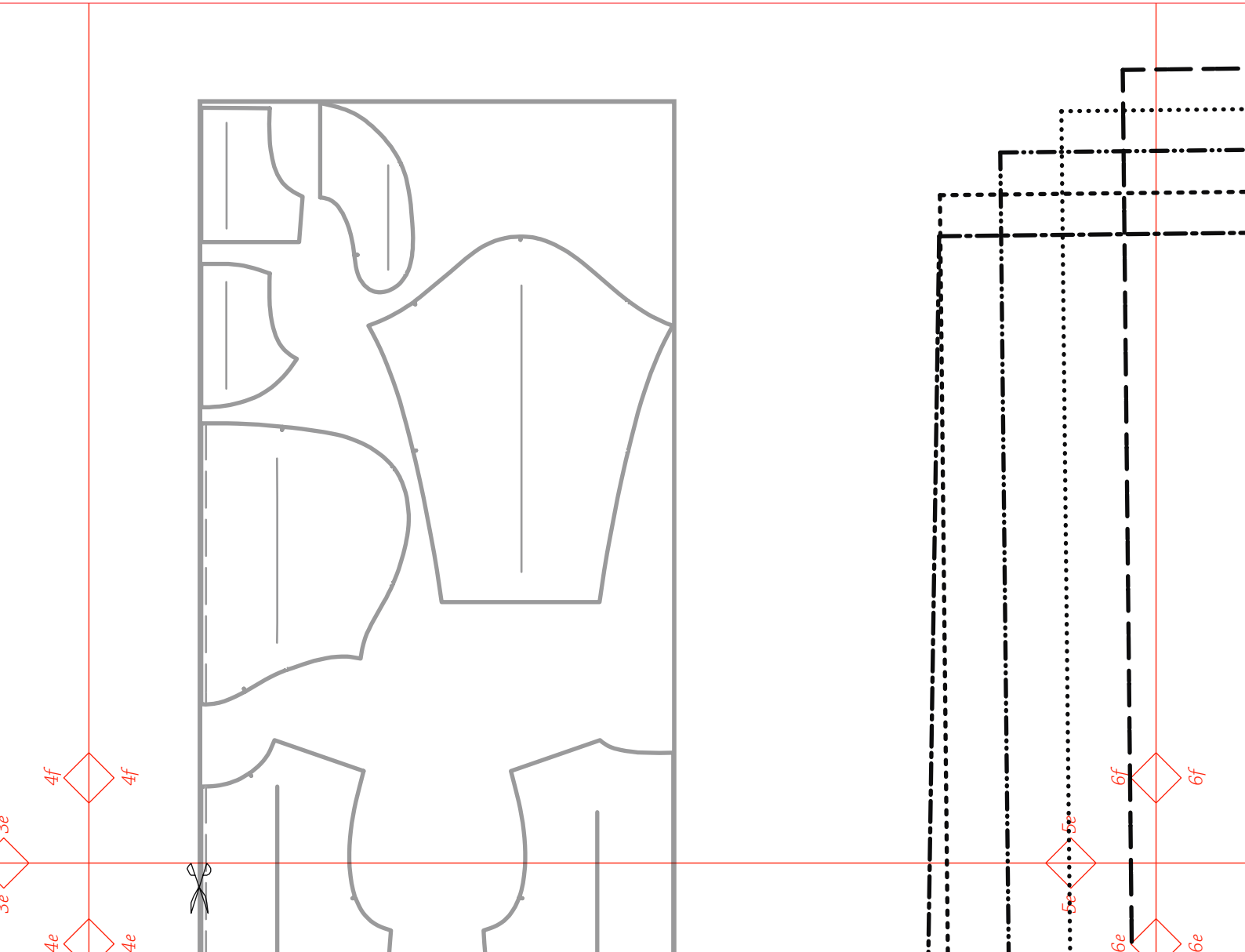

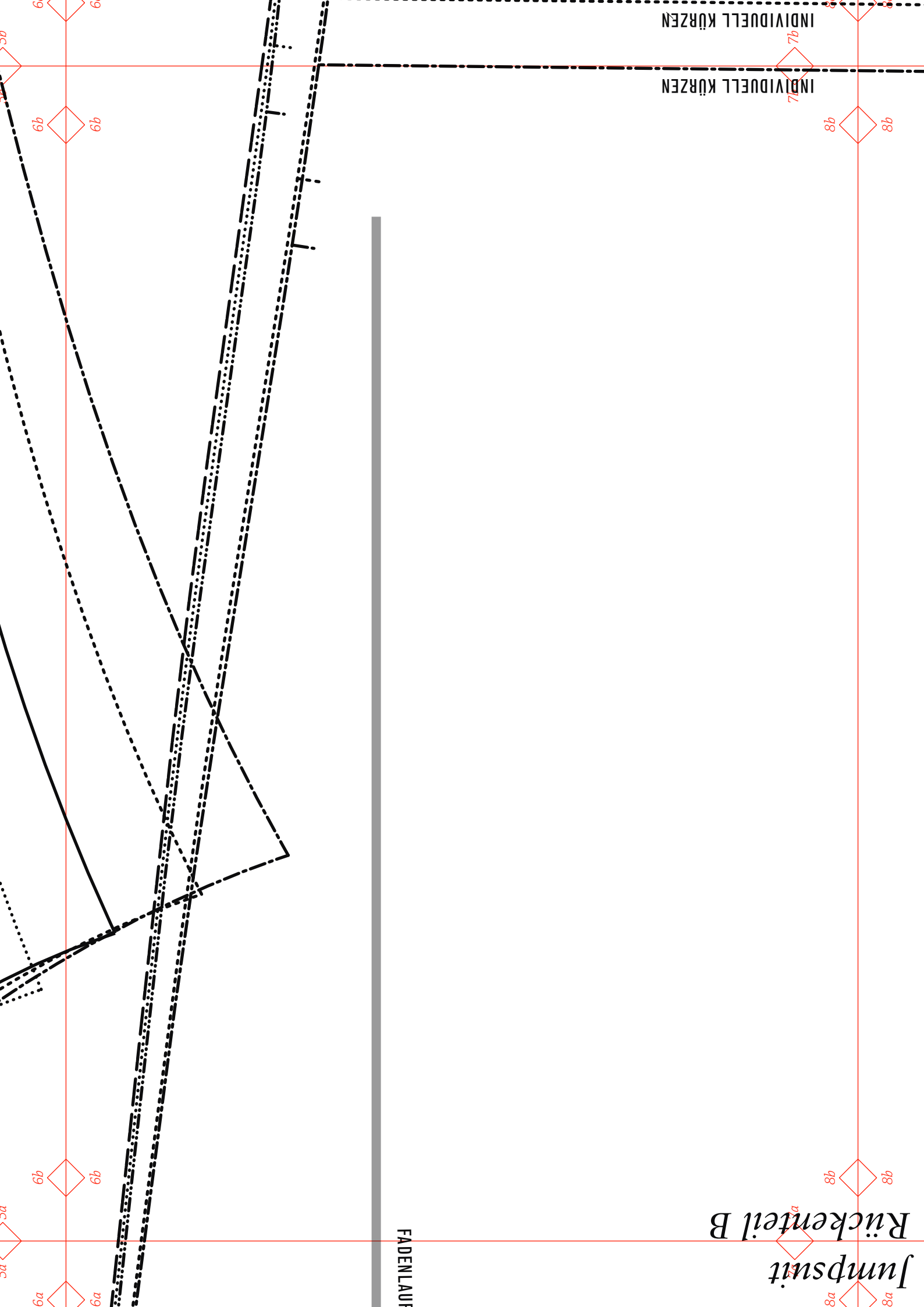

*Schnittmuster für
HANDMADE Kultur
Jumpsuit von
Imke Klattenhoff*

*HANDMADE Kultur
Jumpsuit
Vorderteil B*

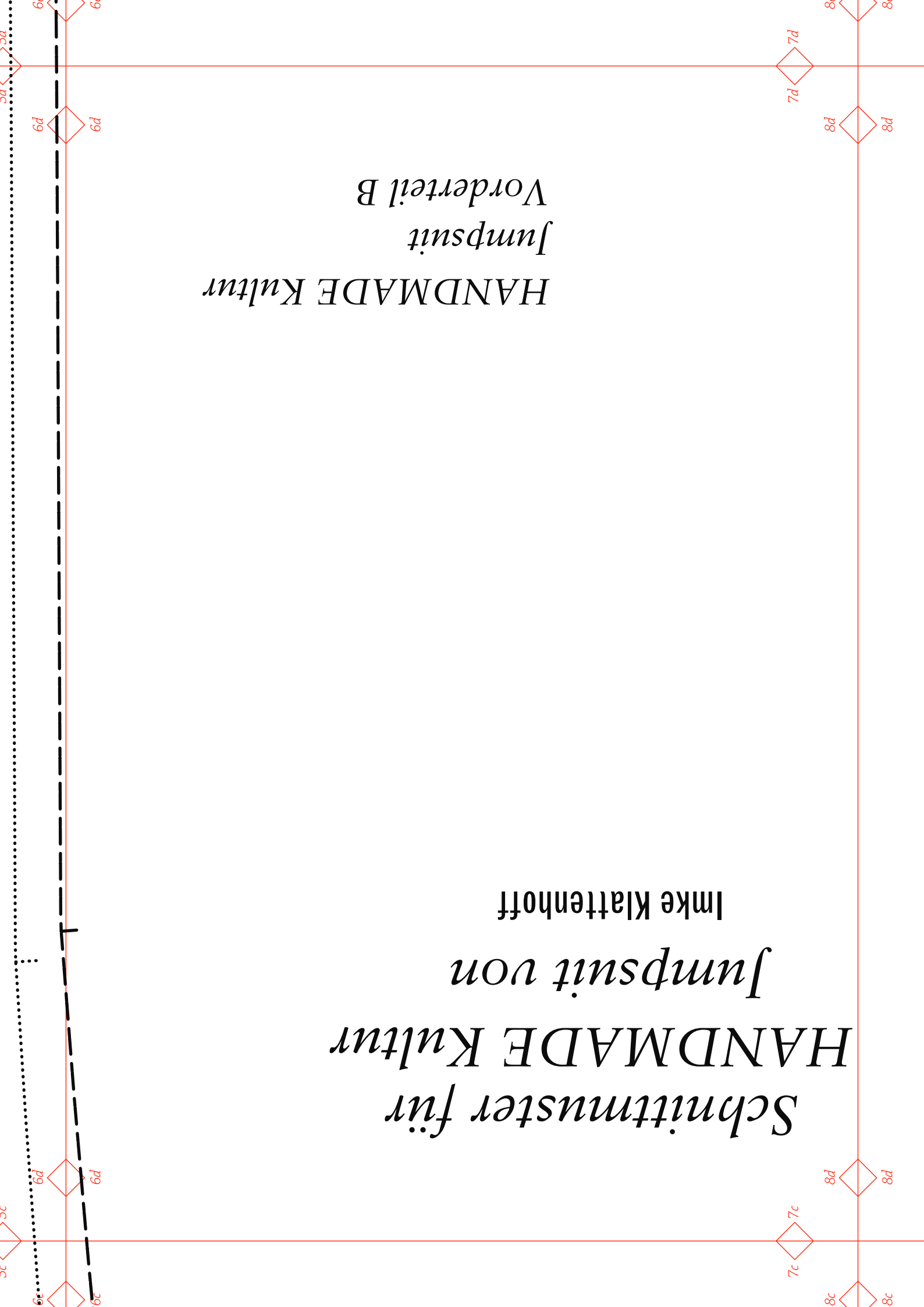

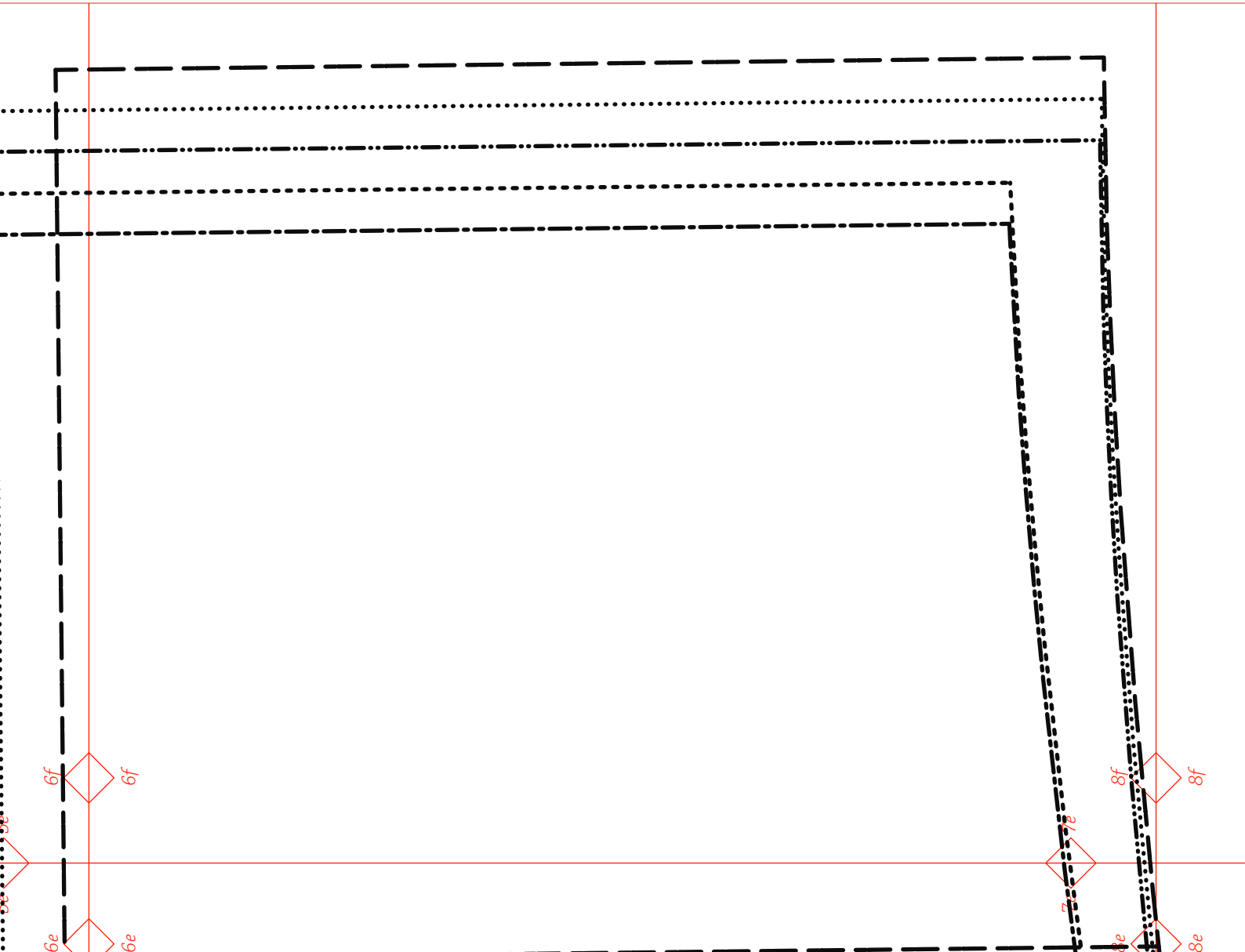

HAND
Jumpsu
Rücken

8a

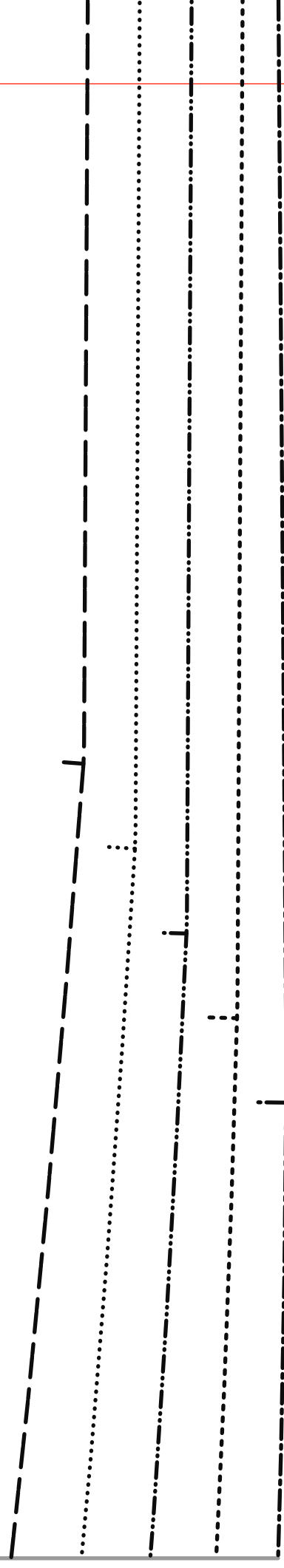

10a

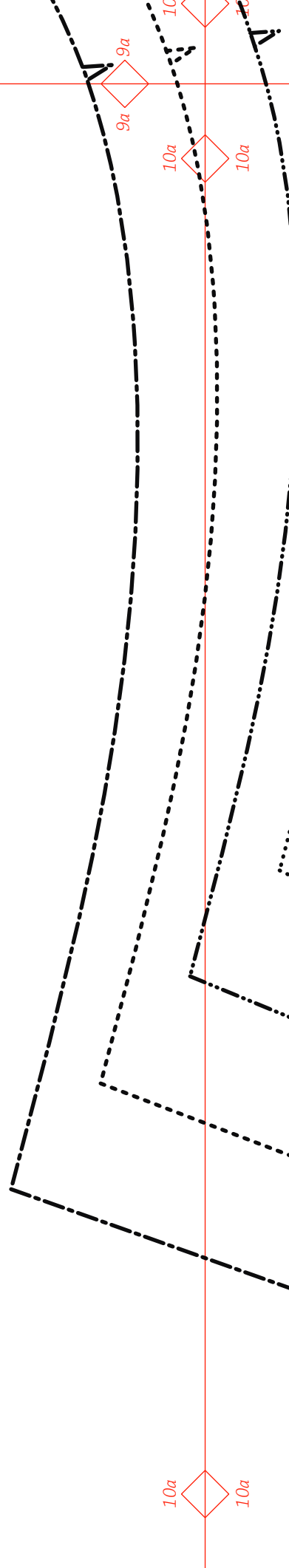

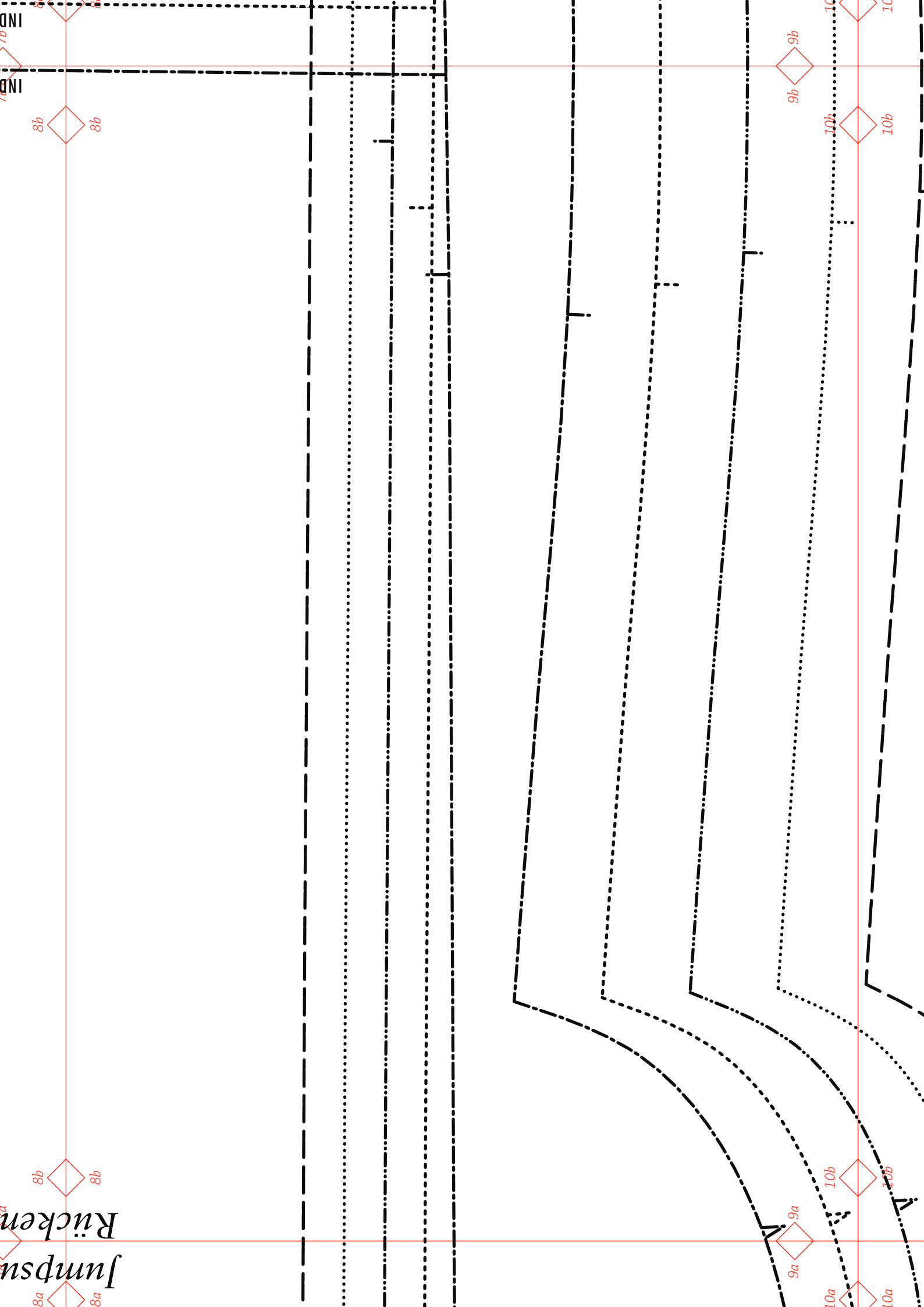

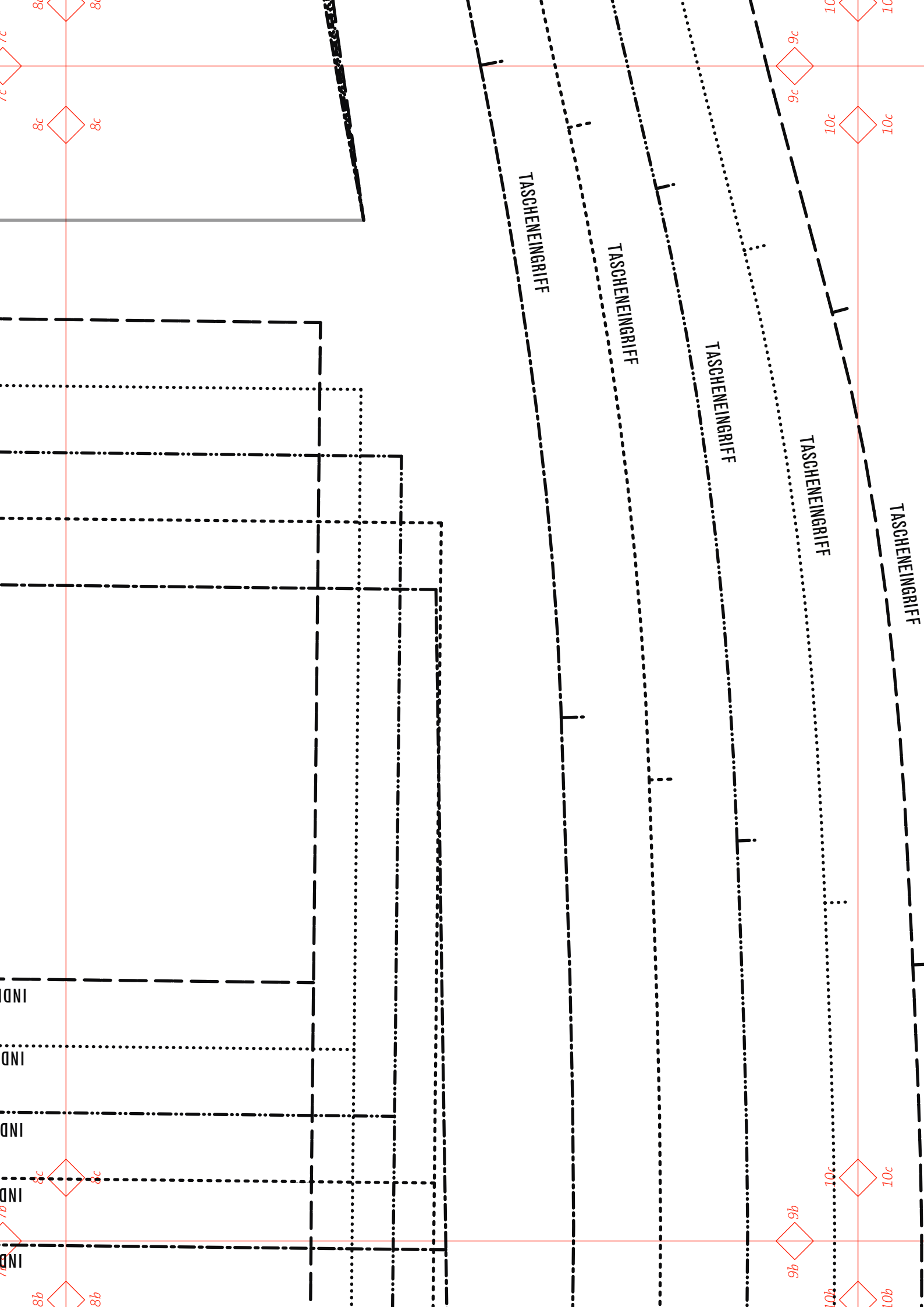

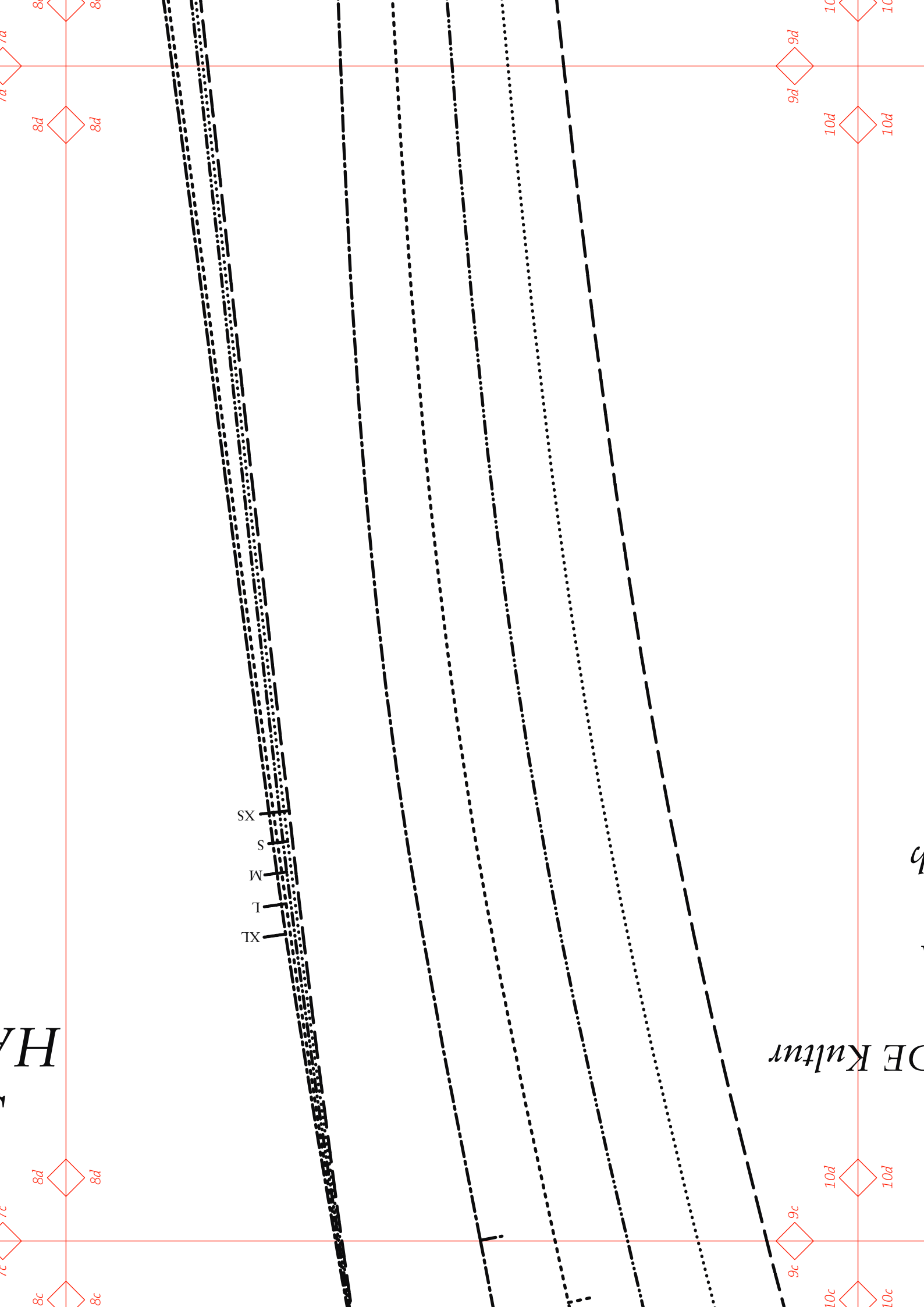

SX
S
W
T
TX

DE Kultur

8d

8d

8c

9d

9c

10d

10d

10c

7a

7c

HA

10f

10e

9e

10f

10e

HANDMADE Kultur
Jumpsuit
Ärmelbündchen
alle Größen
2x

BRUCH

8f

8e

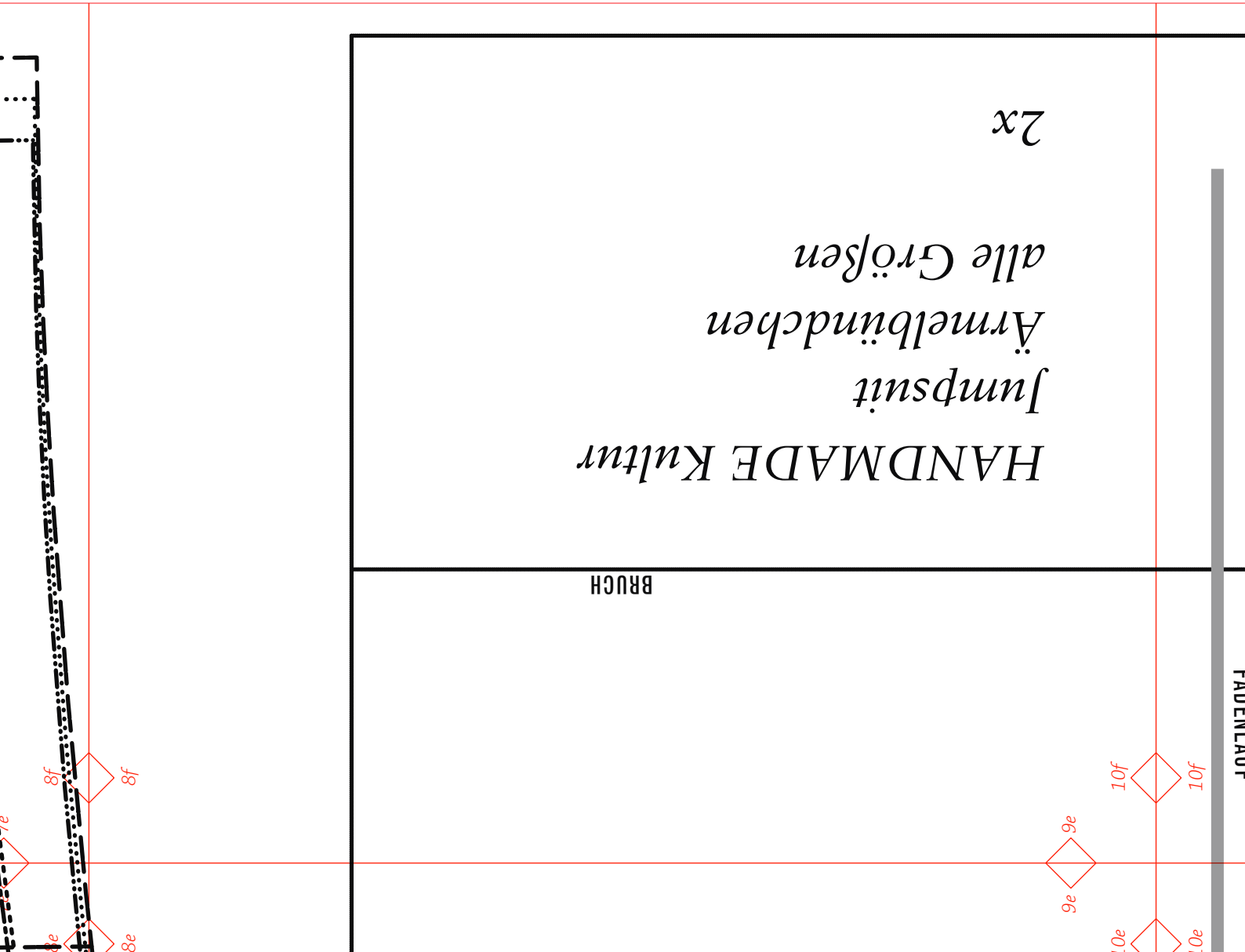

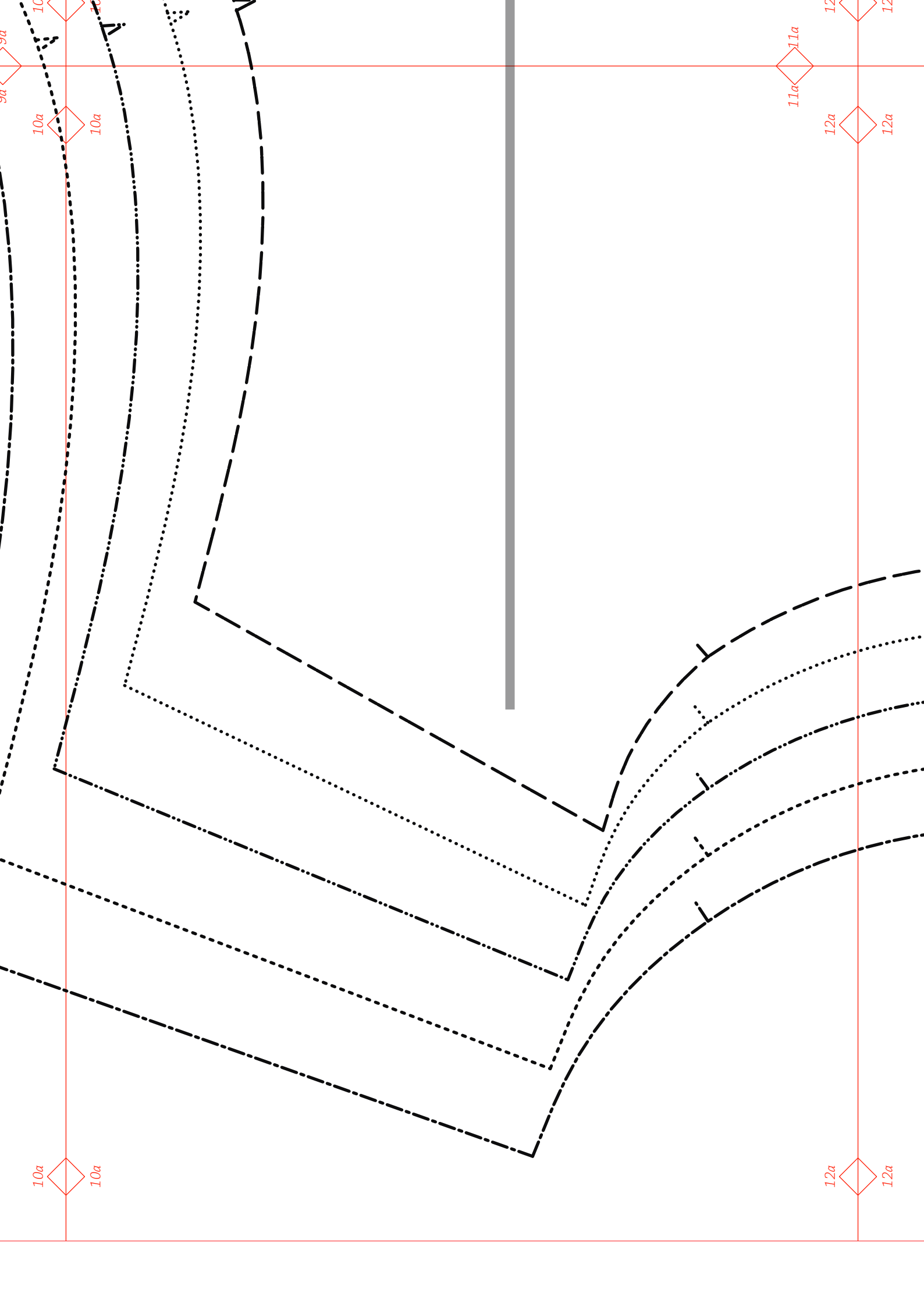

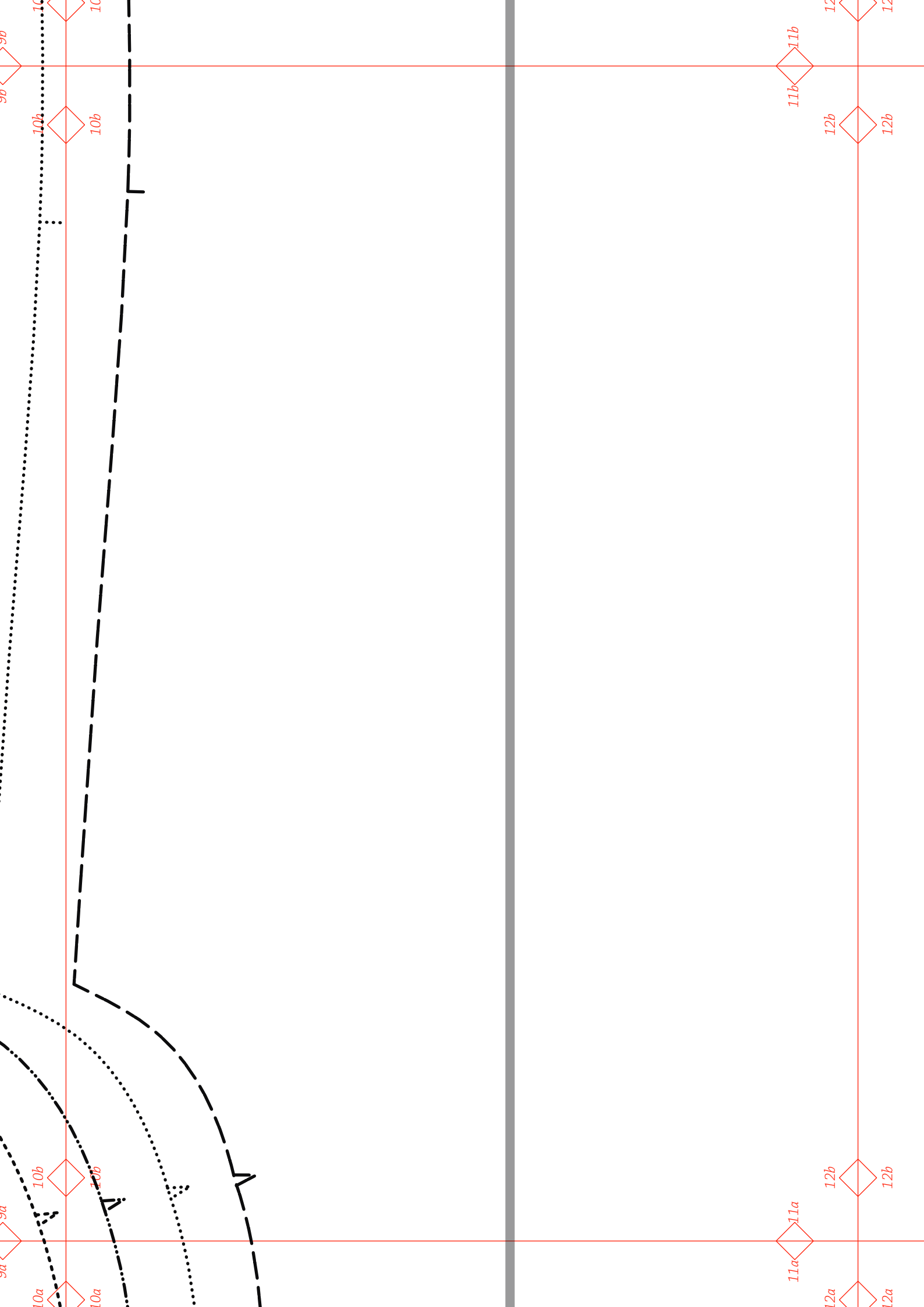

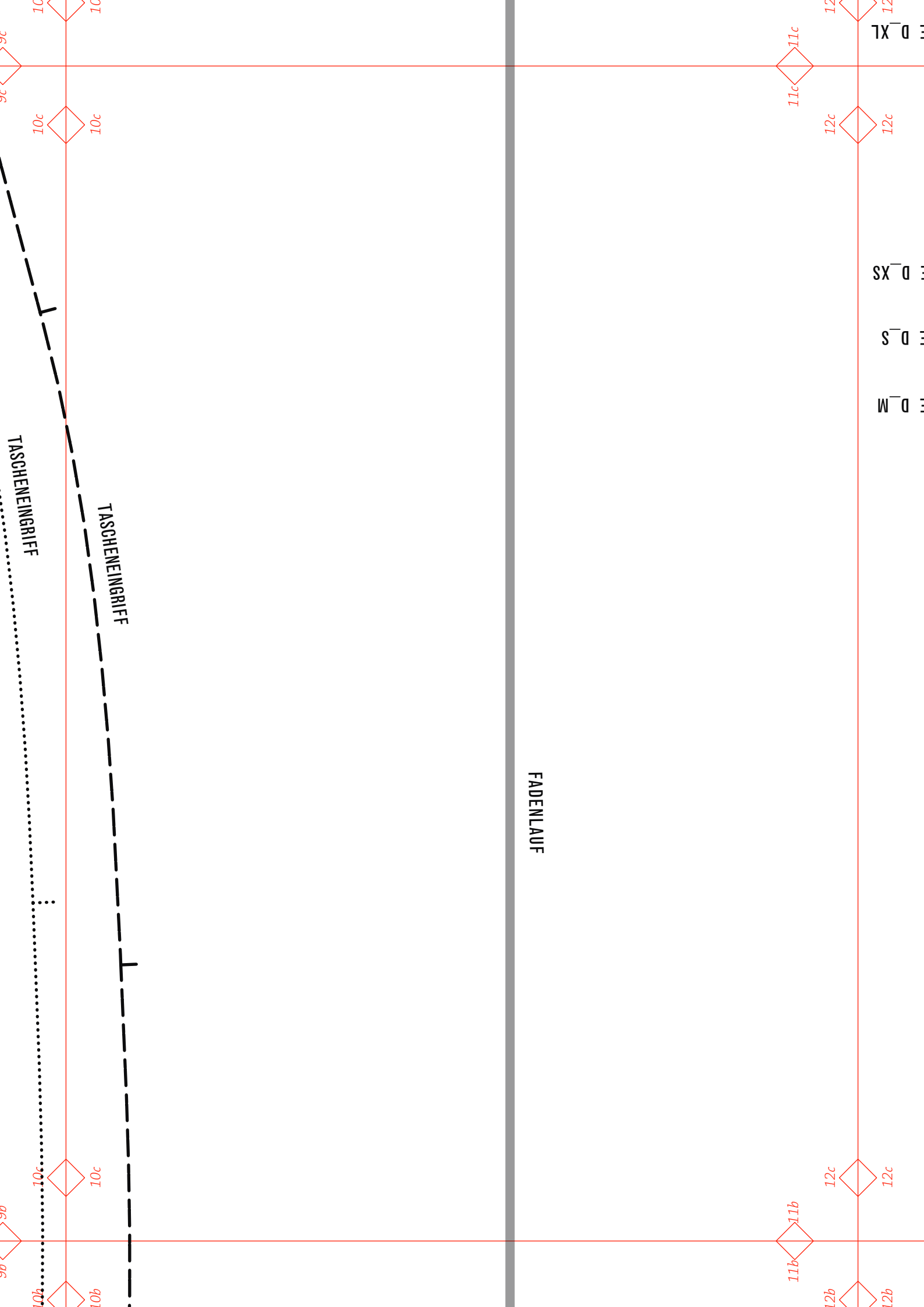

HANDMADE Kultur

Jumpsuit

Vorderteil A

1 x im Bruch



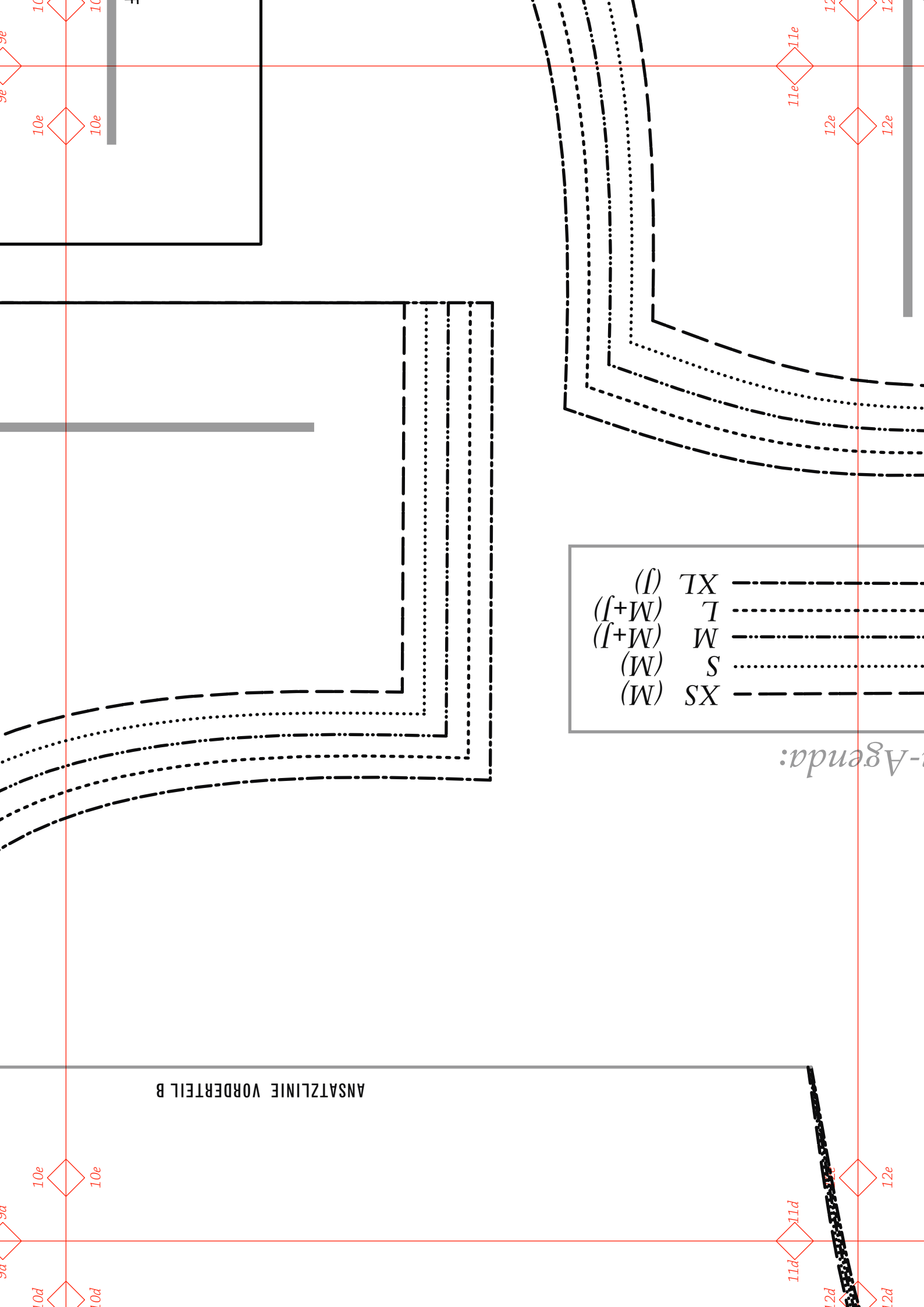

ANSATZLINIE VORDERTEIL B

(f)	TX	--- (dash-dot line)
(f+W)	T	- - - (dotted line)
(f+W)	M	- · - · - (dash-dot-dot line)
(W)	S	····· (dotted line)
(W)	SX	--- (dashed line)

-Agenda:

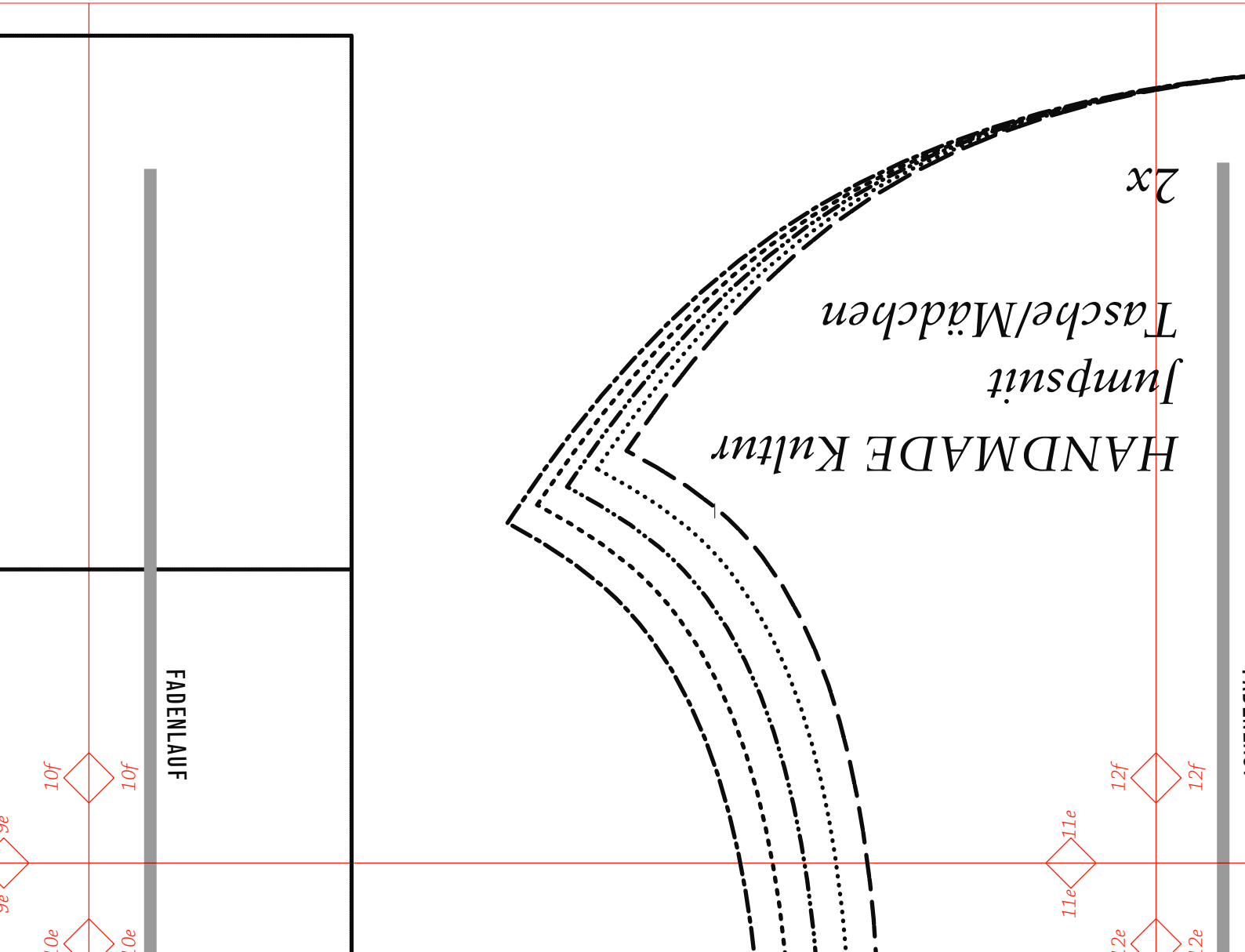

2x

Jumpsuit
Tasche/Mädchen

HANDMADE Kultur

FADENLAUF

10f

10e

11e

12f

12e

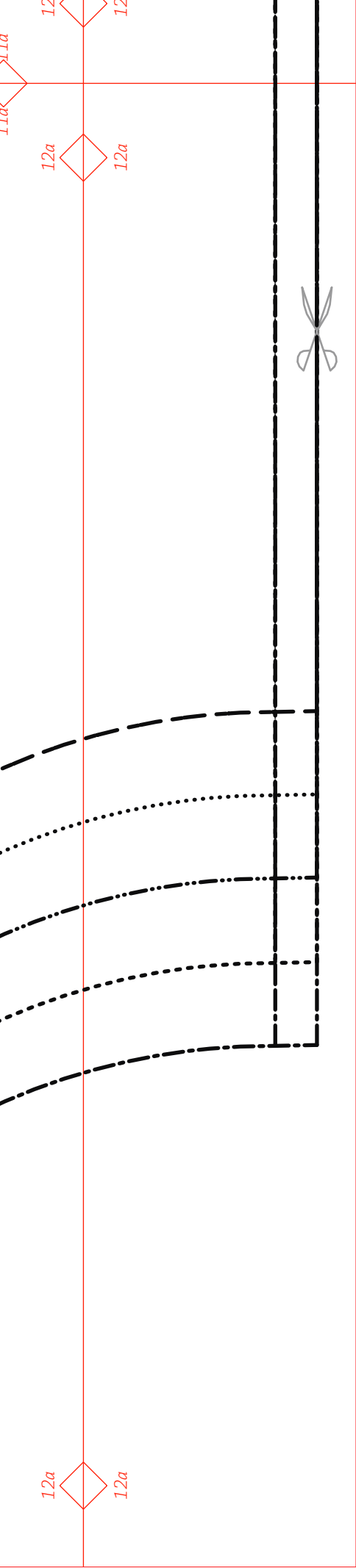

Größen-Agenda

