

MESURES ET MATÉRIEL



MESURES

Taille	34	36	38	40	42	44	46	48	50	52
Tour de poitrine (cm)	80	84	88	92	96	100	104	108	112	116
Tour de taille (cm)	60	64	68	72	76	80	84	88	92	96
Tour de hanches (cm)	86	90	94	98	102	106	110	114	118	122

Vêtement fini	34	36	38	40	42	44	46	48	50	52
Taille (cm)	66	70	74	78	82	86	90	94	98	102
Hanches (cm)	96	100	104	108	112	116	120	124	128	132

TISSU

Tissus recommandés : tissu chaîne-et-trame souple de poids moyen en coton, lin, lainage (sergé, denim, chino, velours...).

Prévoyez davantage de tissu pour raccorder les motifs.

Métrage tissu	Laize 150cm	Laize 115cm
Version A	2m50	3m40
Version B	2m70	3m60

MATÉRIEL

- 50 cm de thermocollant de poids moyen
- 1 bouton de 15 mm
- 1 zip de 20 cm
- v. A : 50 cm d'élastique de 3 cm de large
- v. B : 1 m 50 d'élastique de 3 cm de large

APERÇU DES PLANCHES

Planche 1 - Versions A&B



Planche 2 - Version B



VÉRIFIEZ QUE L'ÉCHELLE D'IMPRESSION DE VOTRE PATRON EST DE 100%, OU "TAILLE RÉELLE".

PLAN DE COUPE

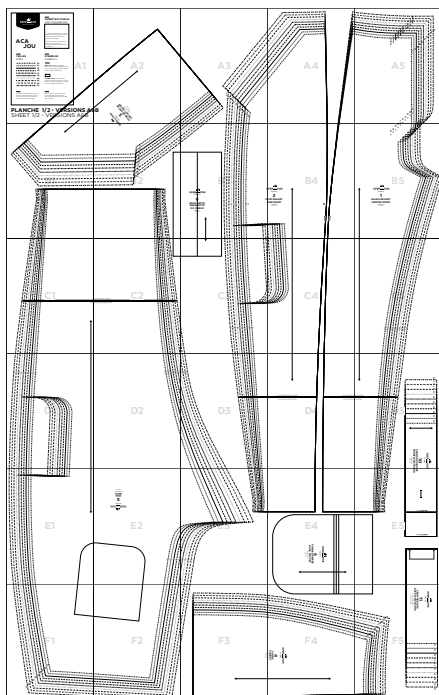
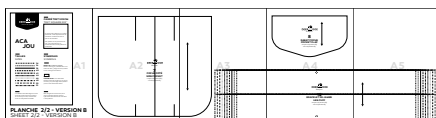
Disposez les pièces sur votre tissu plié en deux selon le plan ci-dessous.

VERSION
A

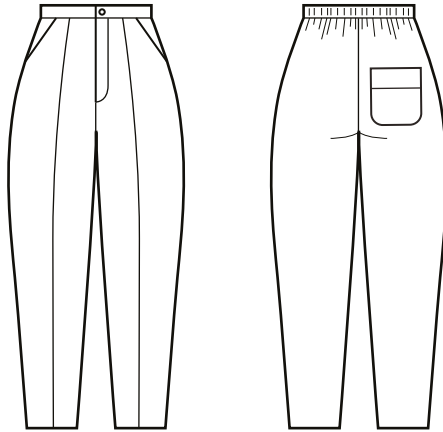

150 cm de laize

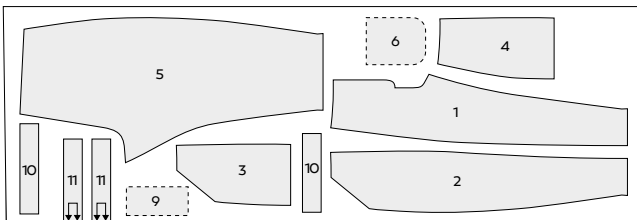

115 cm de laize

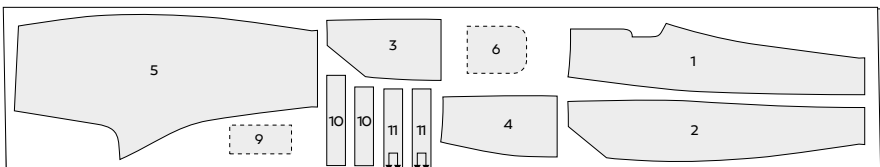

PLAN DE COUPE

—
DES MARGES
DE COUTURE
DE 1,5 CM SONT
COMPRISES DANS
LE PATRON.

VER
SION
B

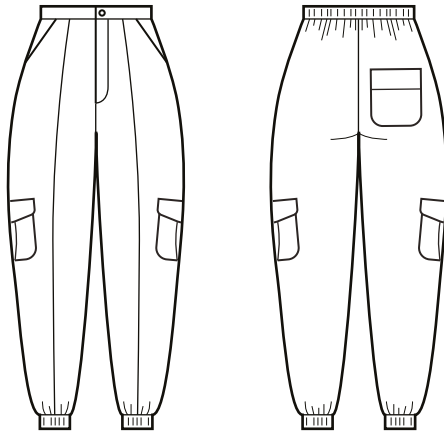

150 cm de laize

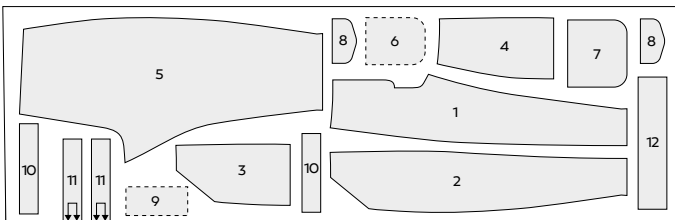

115 cm de laize

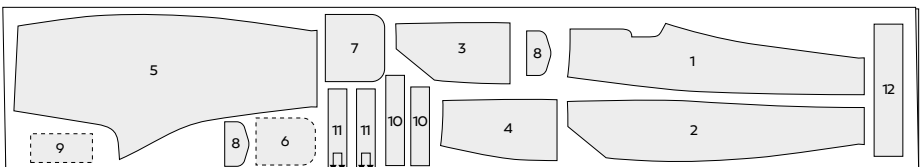

RÉALISATION

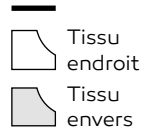

ÉTAPE 1 LES POCHE

1-1 Epinglez chaque fond de poche (pièce n°3) sur le côté devant (2) correspondant, endroit contre endroit. Piquez les pièces ensemble le long de la diagonale de la poche.

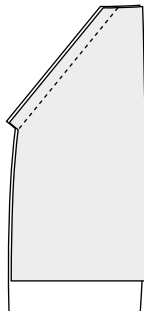

1-2 Repassez le surplus de couture vers le fond de poche, puis sous-piquez la couture.

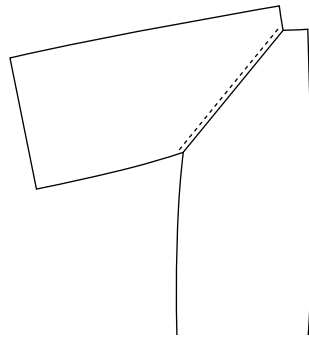

1-3 Epinglez chaque poche (4) au fond de poche correspondant, endroit contre endroit. Piquez les pièces ensemble le long du bas de la poche puis surfilez les surplus de coutures.

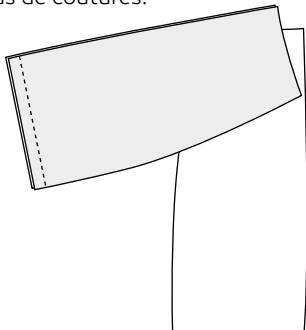

1-4 Repassez chaque fond de poche sur l'envers de son côté devant, puis bâtissez les côtés et le haut de la poche.

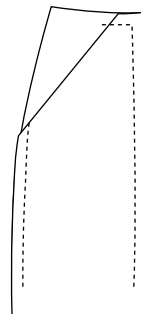

1-5 Epinglez chaque milieu devant (1) sur le côté devant correspondant, endroit contre endroit. Assemblez, puis surfilez les surplus de couture et repassez-les vers le milieu devant.

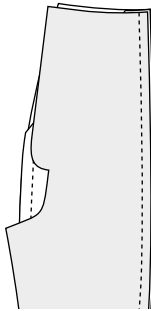

VERSION B

1-6 Surpiquez la couture devant avec un point long.

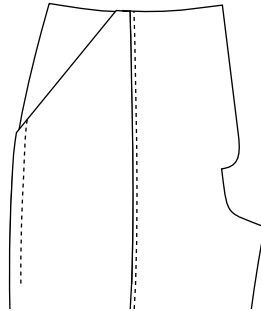

1-7 Pliez la poche arrière (6) en deux endroit contre endroit au niveau du trait du milieu figurant sur le patron, puis piquez à 5 mm du pli. Repassez le surplus vers le bas de la poche et surpiquez sur l'endroit.

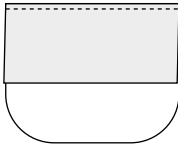

1-8 Surpiquez tout le pourtour de la poche arrière, à l'exception du haut, à 1,5 cm du bord. Crantez les marges puis repliez-les sur l'envers de la poche en utilisant la couture comme guide. Repassez.

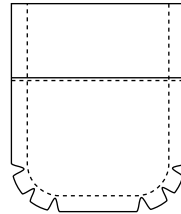

1-9 Repliez le haut de la poche arrière envers contre envers sur 1 cm, puis de nouveau sur 2 cm. Repassez, puis surpiquez sur l'endroit.

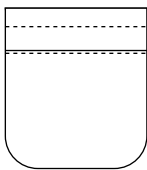

1-10 Epinglez la poche arrière envers contre endroit du dos du pantalon (5) en l'alignant sur le repère du patron, du côté de votre main dominante. Surpiquez-la en place à 1 mm du bord de la poche.

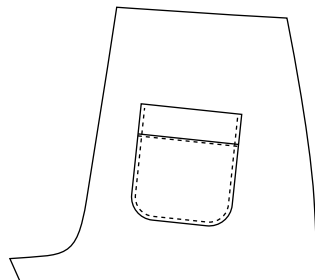

1-11 Epinglez chaque dos sur le devant correspondant, endroit contre endroit. Assemblez, puis surfilez les surplus de couture et repassez-les vers le dos du pantalon.

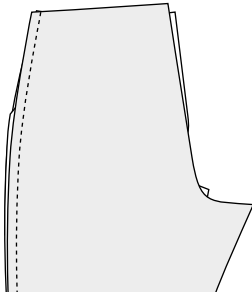

VERSION B

1-12 Surpiquez la couture côté avec un point long.

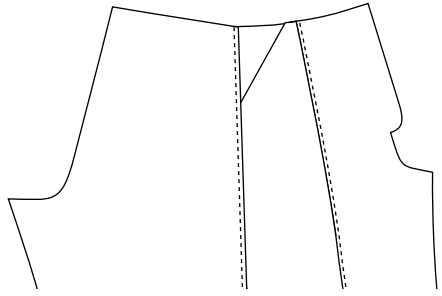

VERSION B POCHES CÔTÉ

1-13 Pliez chaque poche côté (7) en deux endroit contre endroit au niveau du trait du milieu figurant sur le patron, puis piquez le pli creux selon les repères du patron. Ouvrez le pli creux et repassez soigneusement.

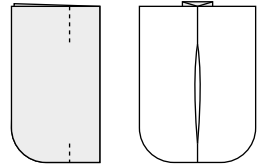

1-14 Surpiquez tout le pourtour des poches côté, à l'exception du haut, à 1,5 cm du bord. Crantez les marges puis repliez-les sur l'envers des poches en utilisant les coutures comme guide. Repassez. Repliez le haut de chaque poche envers contre envers sur 1 cm, puis de nouveau sur 2 cm. Repassez, puis surpiquez sur l'endroit.

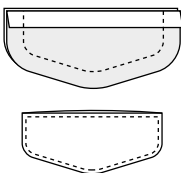
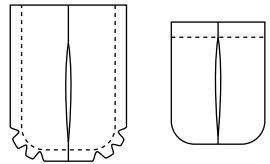

1-15 Marquez au fer un pli à 1,5 cm du haut de chaque rabat (8). Epinglez les rabats deux par deux endroit contre endroit. Assemblez sur tout le pourtour à l'exception du haut du rabat, puis recoupez et crantez les marges de couture.

Retournez les rabats sur l'endroit. Repassez et surpiquez tout le pourtour des rabats.

1-16 Epinglez les poches côté sur l'endroit des jambes du pantalon, en les alignant sur les repères du patron. Surpiquez-les en place à 1 mm du bord.

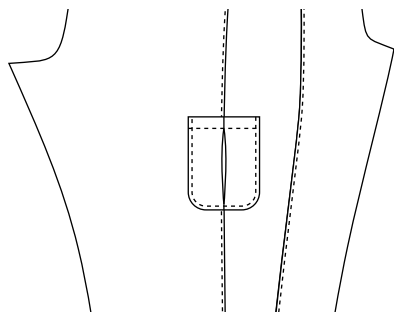

1-17 Epinglez les rabats sur l'endroit des jambes du pantalon, haut des rabats à 2 cm du haut des poches. Surpiquez-les en place à 1 mm du bord supérieur, puis réalisez une deuxième surpiquerie 1 cm plus bas.

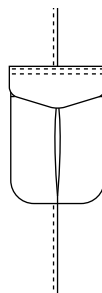

VERSIONS A & B

1-18 Sur l'envers, thermocollez chacun des deux rabats de la braguette. Surfilez les rabats.

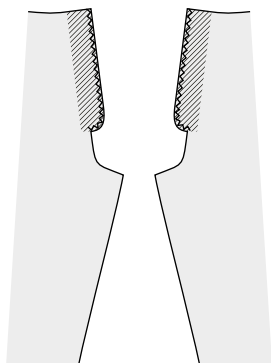

1-19 Assemblez le côté interne de chaque jambe du pantalon, endroit contre endroit. Surfilez les surplus de couture, et repassez-les vers le dos du pantalon.

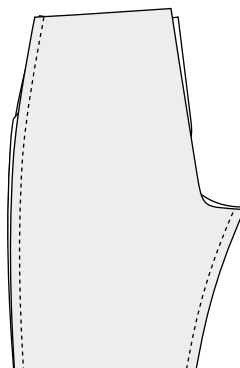

ÉTAPE 2 LA BRAGUETTE

2-1 Retournez la jambe gauche sur l'endroit. Insérez la jambe gauche dans la jambe droite et assemblez l'entrejambe jusqu'au pois situé au bas de la braguette. Crantez le bas des rabats, puis surfilez l'entrejambe.

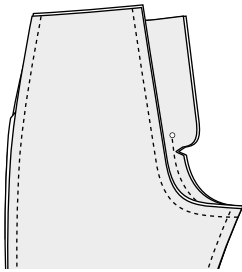

2-2 Bâtiŕsez la braguette en ligne droite depuis la fin de la couture d'entrejambe jusqu'au repère de haut de braguette du patron.

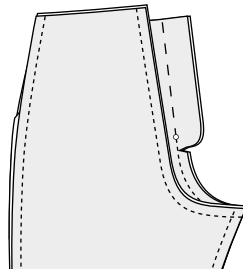

2-3 Retournez le pantalon sur l'envers, puis ouvrez les rabats de braguette au fer. Repassez le surplus de couture de l'entrejambe vers la gauche. Sur l'endroit, surpiquez la braguette et l'entrejambe à droite de la couture.

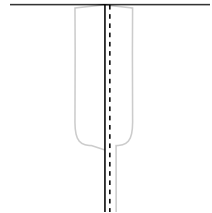
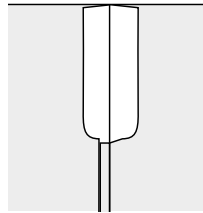

2-4 Sur l'envers, épinglez le zip sur le rabat de droite tirette contre le pantalon, en alignant le haut du ruban de la tirette avec le haut de la piŕce et le côté gauche du ruban avec la couture de bâti.

2-5 Relevez le rabat, puis cousez le zip avec le rabat à 2 cm à droite de la couture de bâti avec un pied pour fermeture éclair.

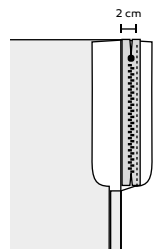
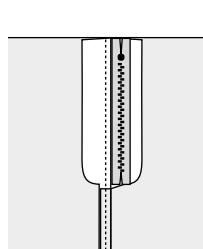

2-6 Retournez le zip de manière à replier le bout du rabat envers contre envers, puis repassez. Surpiquez le rabat très près du zip pour le maintenir ainsi plié.

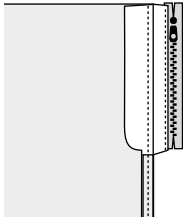

2-7 Rabattez le rabat de droite complètement sur le rabat de gauche. Relevez le rabat, puis épinglez le zip avec le rabat de gauche. Cousez près du bord gauche du zip à l'aide d'un pied pour fermeture éclair. Faites une seconde couture près du bord du ruban du zip pour sécuriser la braguette.

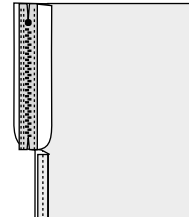
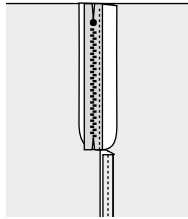

2-8 Repassez le rabat et le zip sur la gauche, bâtissez-les en place à 1 cm du bord du rabat puis retournez le pantalon sur l'endroit. Surpiquez le long du bâti.

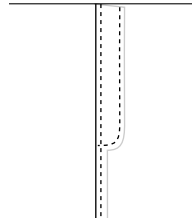
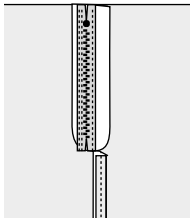

2-9 Pliez la sous-patte de la braguette (9) en deux envers contre envers, et surfilez les bords libres.



2-10 Sur l'envers, épinglez la sous-patte en l'alignant avec le bord droit de la partie pliée du rabat de droite. Assemblez rabat et sous-patte à droite du zip, en allant le plus loin possible en bas. Bâtissez le haut de la sous-patte avec le rabat de droite.

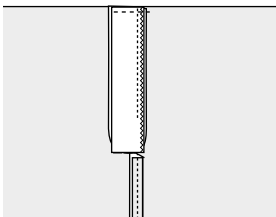

2-11 Contrôlez la profondeur de la sous-patte : les deux côtés du pantalon doivent se superposer sur 5 cm. Retournez le pantalon sur l'endroit. Sécurisez la sous-patte en la piquant avec le pantalon au point de bourdon. Retirez le fil de bâti.

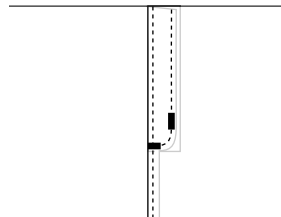

ÉTAPE 3

LA CEINTURE

3-1 Entoilez les quatre ceintures devant (10).

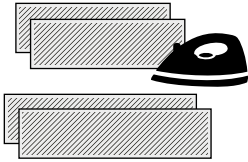

3-2 Assemblez les devants et le dos (11) de l'extérieur de la ceinture endroit contre endroit : sur l'endroit, le devant droit de la ceinture doit être plus long que le devant gauche. Ouvrez les coutures au fer.

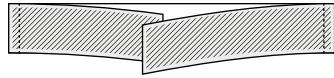

3-3 Assemblez le dos et les devants de l'intérieur de la ceinture endroit contre endroit, en piquant 1,5 cm en haut et 1,5 cm en bas afin de créer deux trous de 3 cm. Ouvrez les coutures au fer.

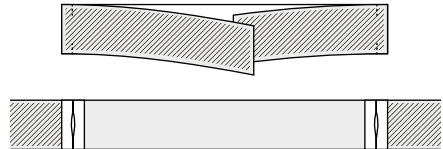

3-4 Assemblez l'intérieur et l'extérieur de la ceinture, endroit contre endroit, sur le haut et les bords de la ceinture. Laissez 1,5 cm libres en bas des extrémités.

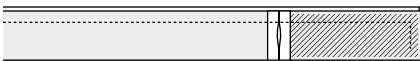

3-5 Crantez les coins de la ceinture, puis retournez-la sur l'endroit. Repassez.

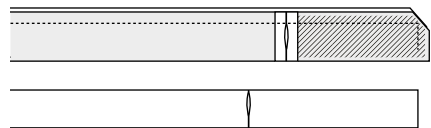

3-6 Epinglez l'extérieur de la ceinture sur le haut du pantalon, endroit contre endroit.

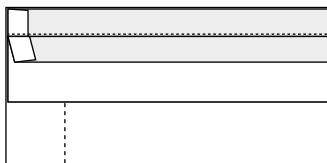

3-7 Assemblez la ceinture et le pantalon, puis rabattez la ceinture vers le haut et repassez soigneusement.

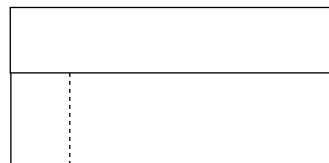

3-8 Faites un rentré de 1,5 cm sur l'intérieur de la ceinture. Bâissez celle-ci en place.

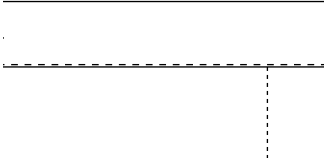

3-9 Sur l'endroit, surpiquez le bas de la ceinture très près du bord. Retirez les fils de bâti.

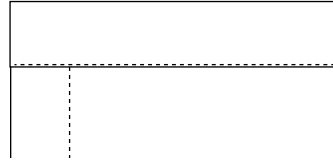

3-10 Brodez la boutonnière sur la partie de la ceinture se positionnant au dessus et cousez le bouton sur la ceinture du dessous, en suivant les repères du patron.

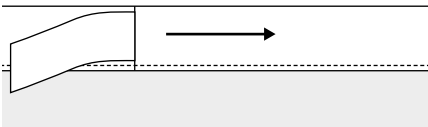
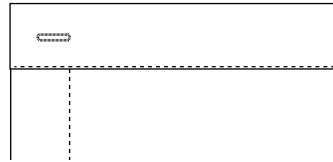

3-11 A l'aide d'une épingle à nourrice, insérez 50 cm d'élastique dans la gaine formée par l'arrière de la ceinture. Sécurisez un des côtés de l'élastique par une surpiqué.

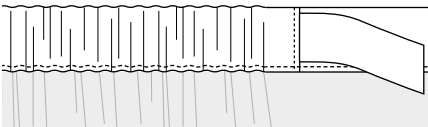

3-12 Essayez votre pantalon, et ajustez la longueur d'élastique en fonction de vos préférences. Surpiquez l'autre côté de l'élastique, et recoupez le surplus.

ÉTAPE 4 FINITION DES JAMBES

VERSION A

4-1 Surfilez le bas des jambes du pantalon, puis faites un rentré de 2 cm. Sur l'endroit, surpiquez les ourlets.



VERSION B

4-2 Assemblez les petits côtés de chaque bracelet de jambe (12) endroit contre endroit, en symétrie, en piquant 1,5 cm en haut et 5 cm en bas afin de créer un trou de 3 cm. Ouvrez les coutures au fer.

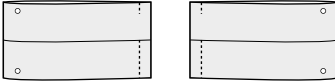

4-3 Pliez chaque bracelet en deux envers contre envers, trou vers l'extérieur, puis repassez.



4-4 Epinglez les bracelets de jambes aux jambes endroit contre endroit, en faisant correspondre la couture avec la couture intérieure du pantalon et le pois avec la couture extérieure. Assemblez, puis surfilez et repassez les surplus vers la jambe du pantalon.

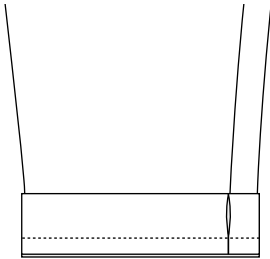

4-5 Insérez les élastiques dans les bracelets de jambes. Ajustez la longueur d'élastique à vos chevilles, puis cousez les élastiques et refermez les bracelets de jambes à la main.

